

TAVOLA 1.1	Calcolo del volume stato di progetto	UBICAZIONE Foglio 44 Mappale 398 - 401 - 403 - 404	RIFERIMENTI ZONA OMOGENEA B1 L. R. 19 del 19-11-2009
PROGETTO	scala 1/100	Viale dei Platani	data aggiornamenti

PROGETTISTA Mauro Rossetto architetto	COMMITTENTE PLATANOS S.r.l. società unipersonale via Roma, 25 - Camposansò (Pordenone) P. IVA 0511732038 iscritta al R.E.A. n° 443874
--	--

Il progettista si riserva a termine di legge (art. 2575 CC) la proprietà del seguente disegno con divieto di riprodurlo o di renderlo noto a terzi senza la sua approvazione

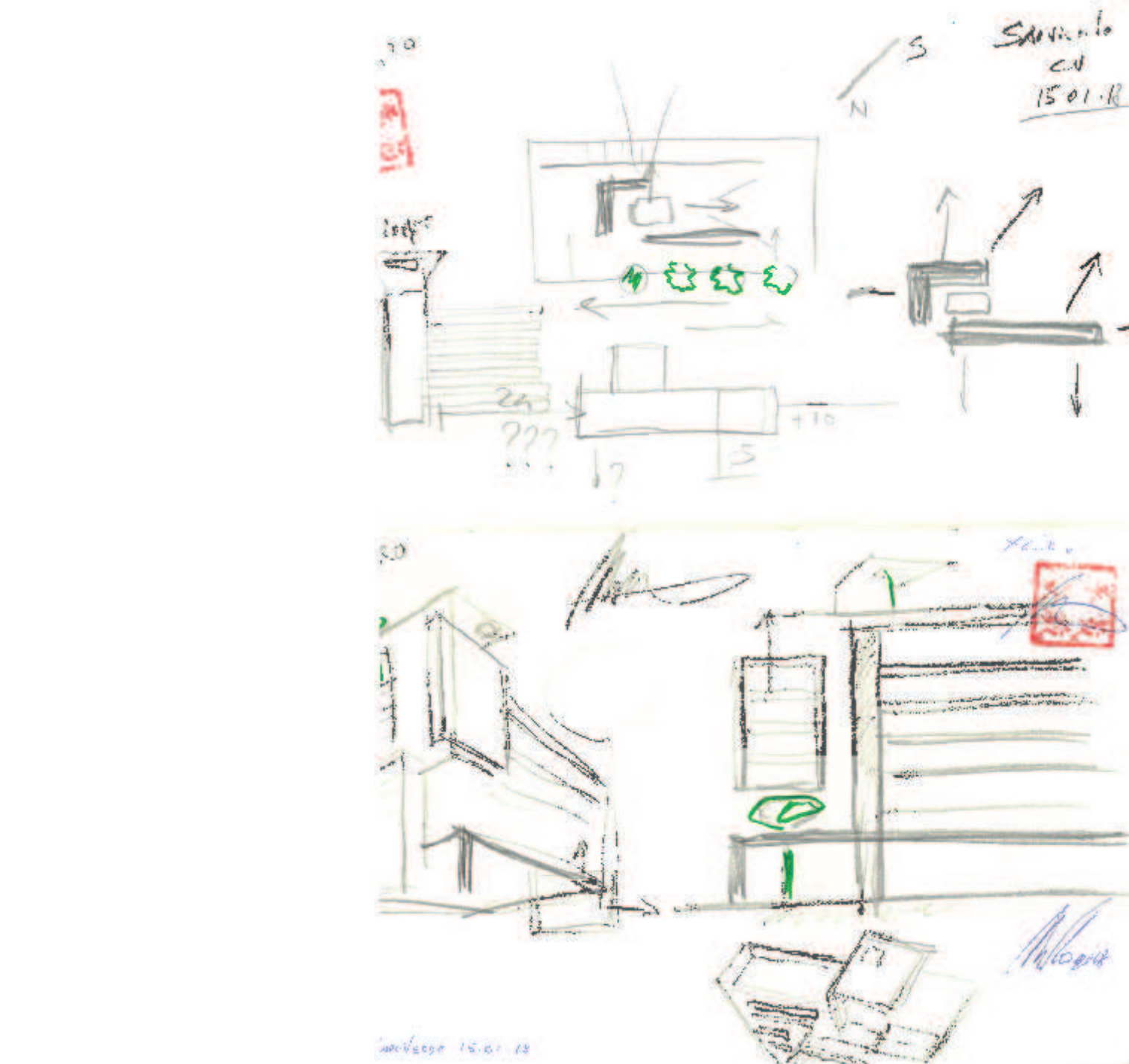
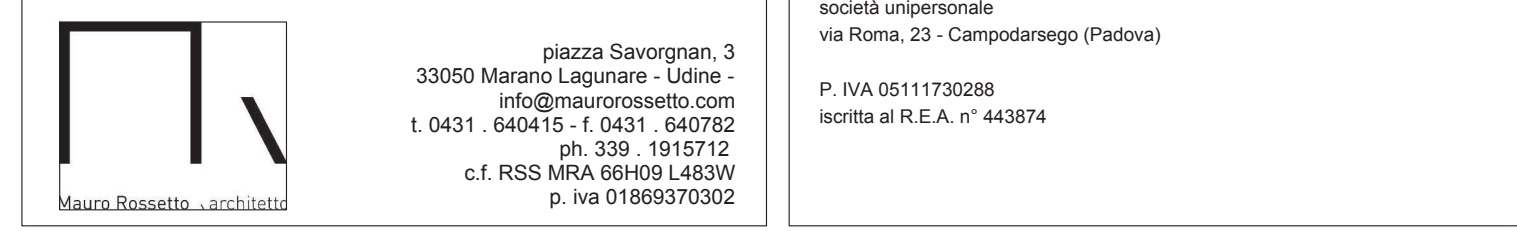

Calcolo volume dello stato di progetto totale	
	volume [m³]
Appartamento 01	215,62
Appartamento 02	227,35
Appartamento 03	215,62
Appartamento 04	227,35
Appartamento 05	215,62
Appartamento 06	227,35
Appartamento 07	264,90
Appartamento 08	137,25
Appartamento 09	264,90
Appartamento 10	137,25
Appartamento 11	264,90
Appartamento 12	137,25
Appartamento 13	264,90
Appartamento 14	137,25
Appartamento 15	328,51
Appartamento 16	328,51
totale	3888,455

Volume di progetto 3888,455 mc
Volume di progetto 3888,455 mc - volume massimo realizzabile 4238,888 mc



piano primo

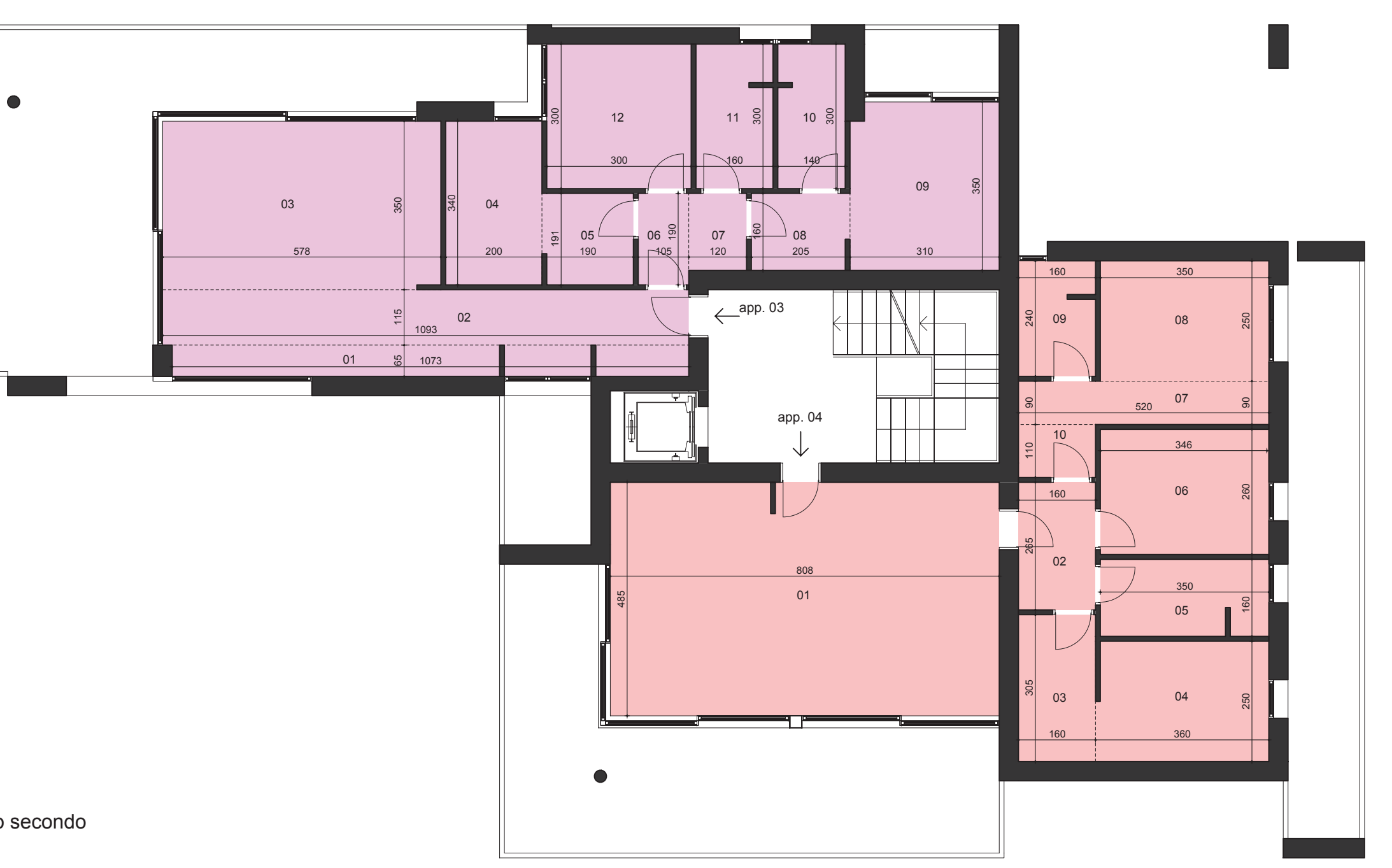

piano secondo

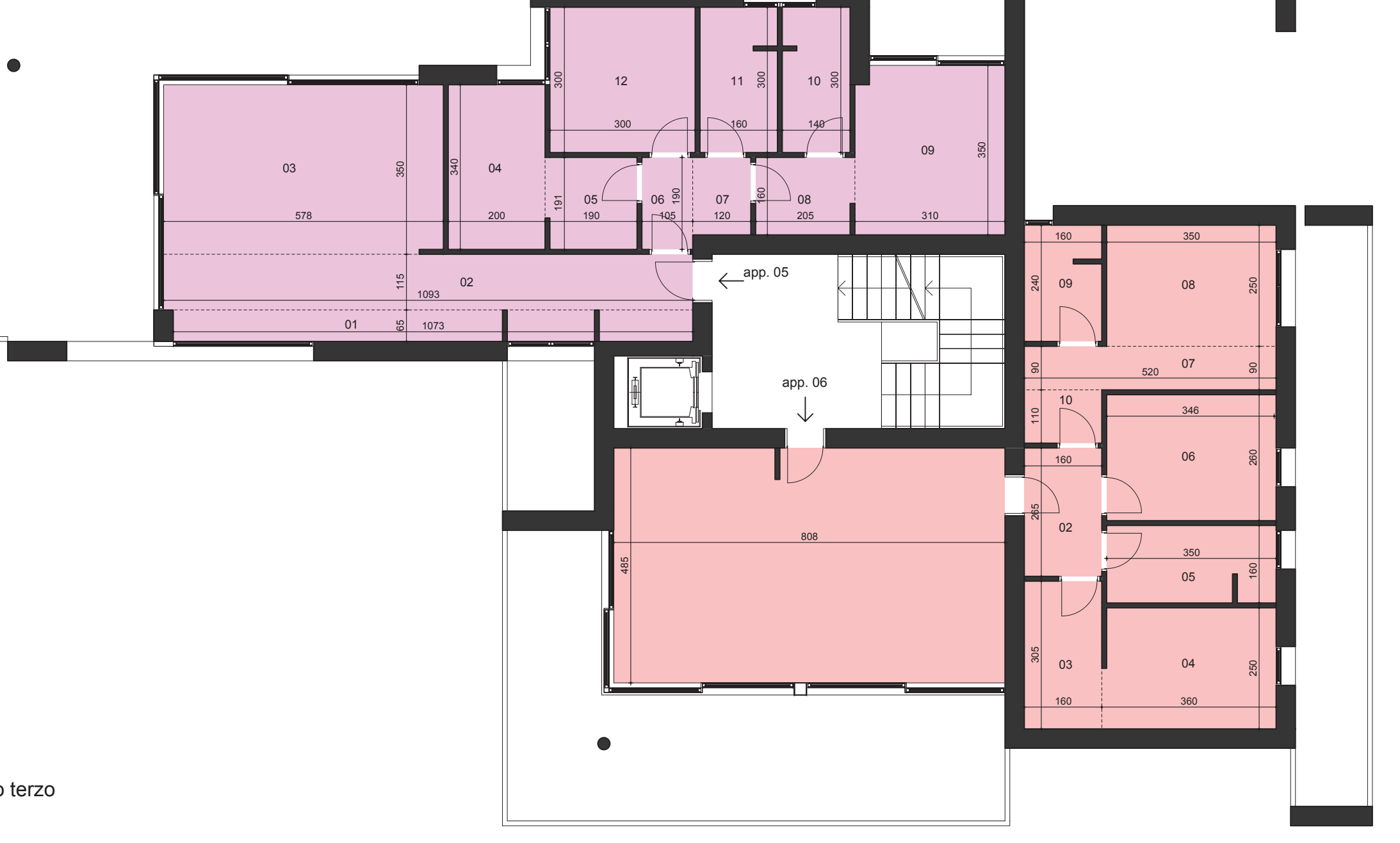

piano terzo

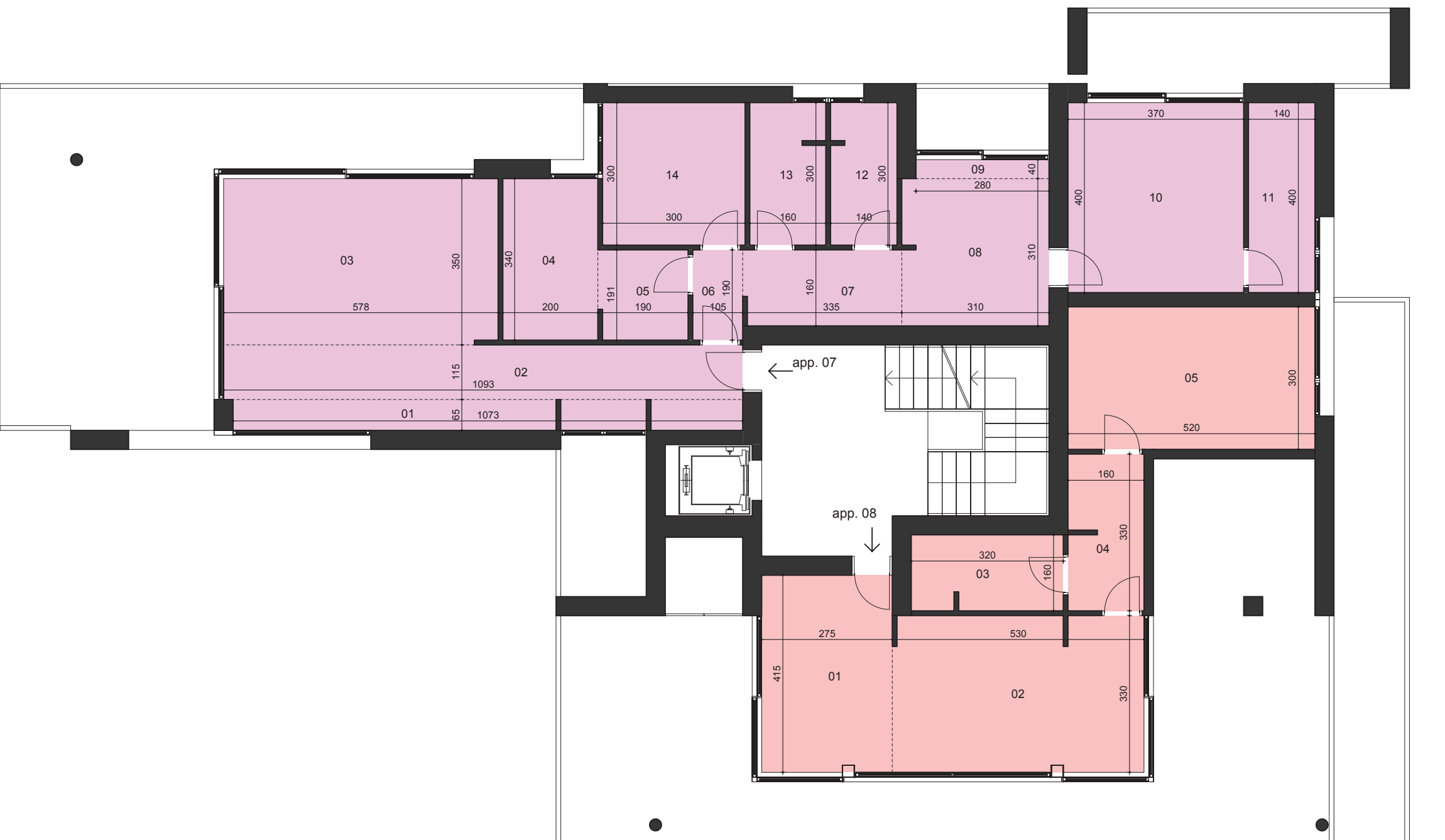

piano quarto

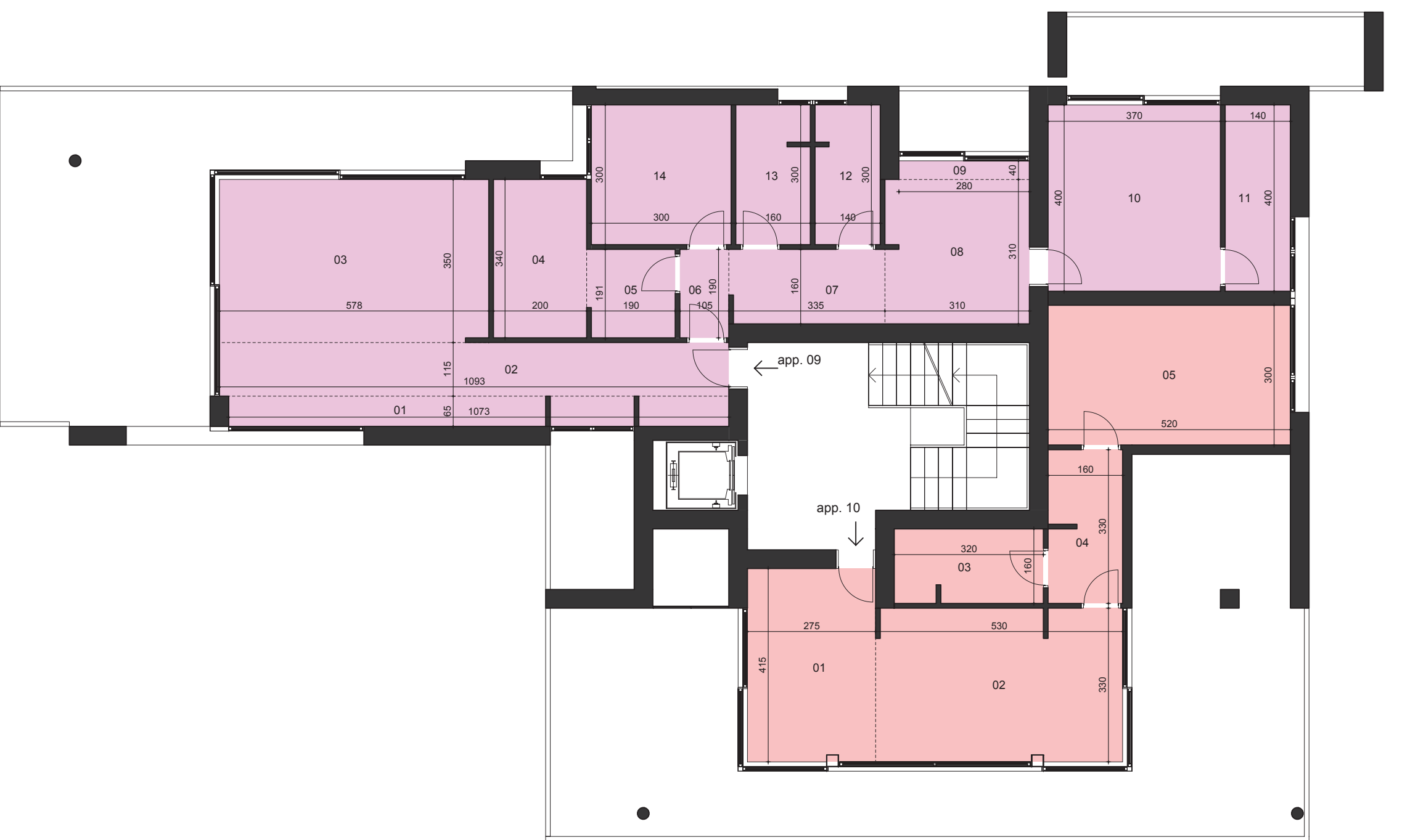

piano quinto

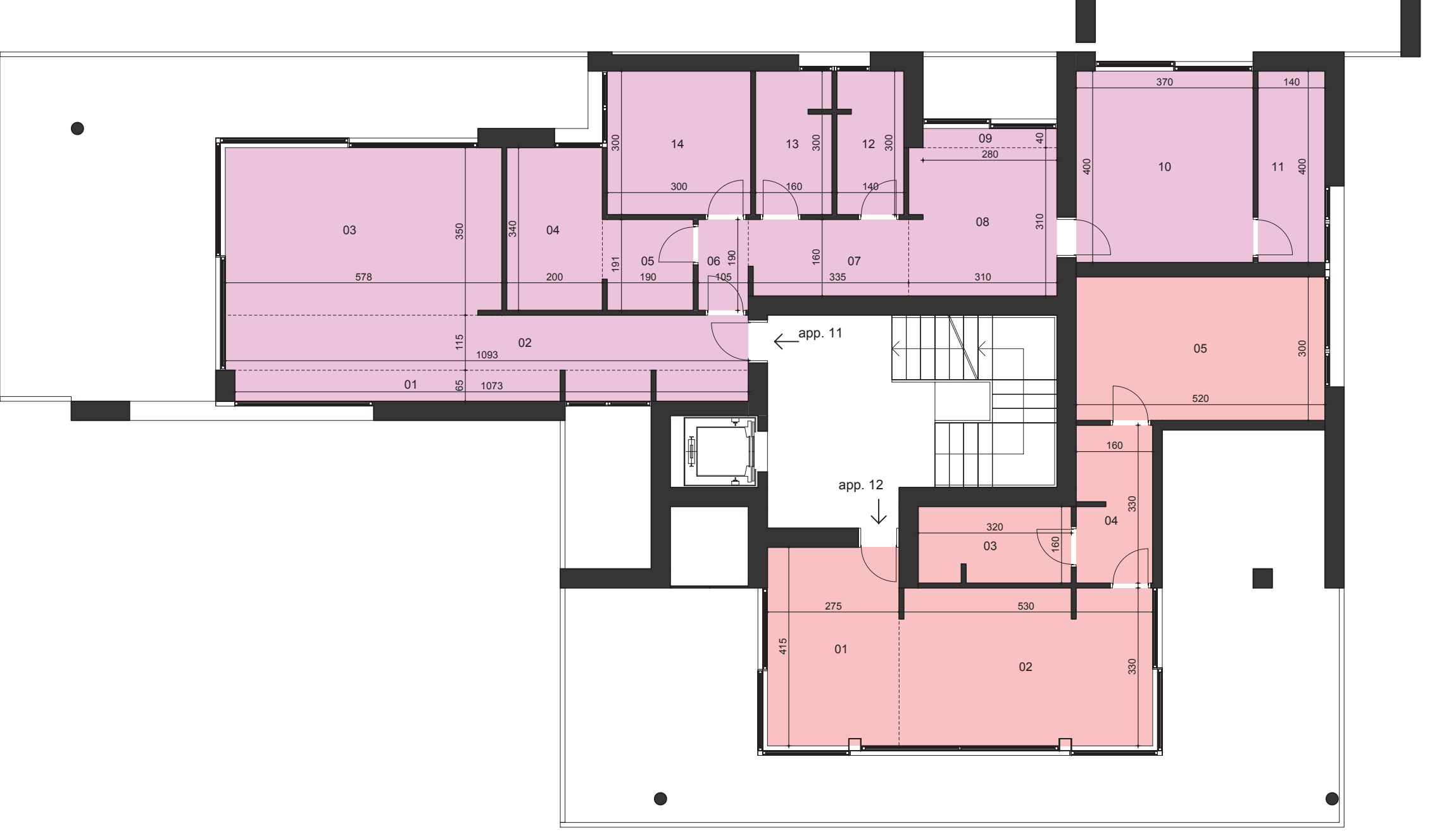

piano sesto

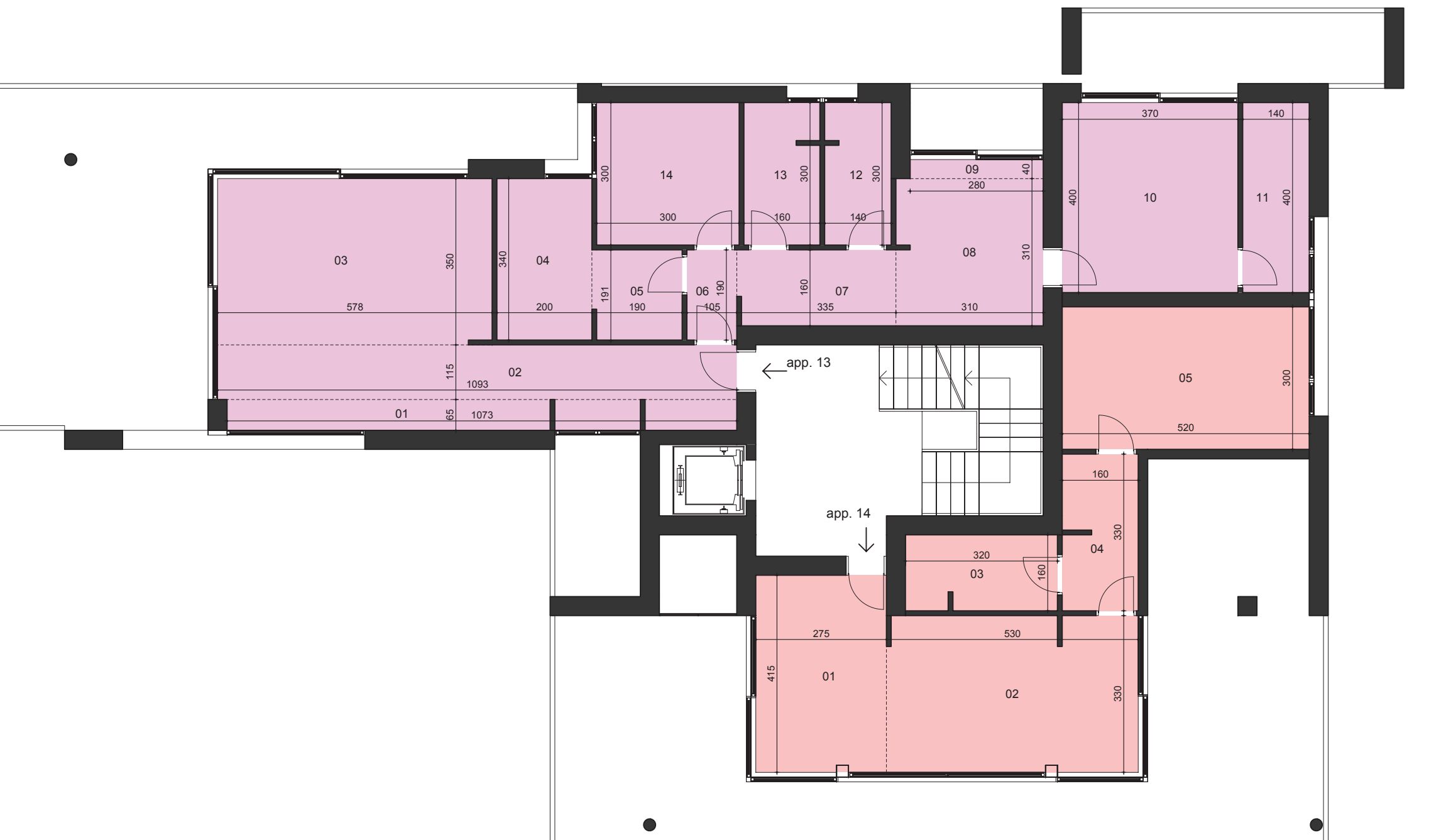

piano settimo

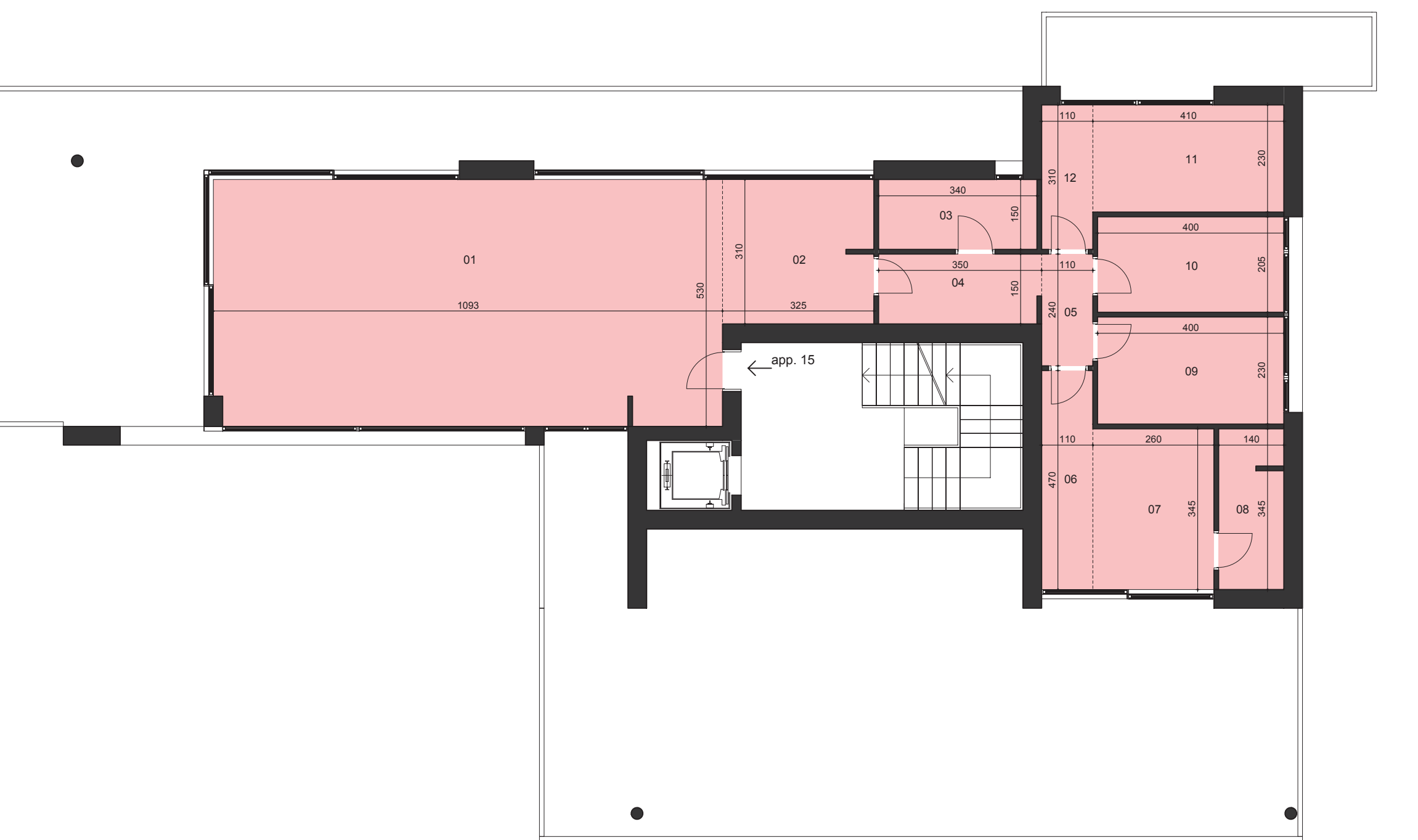

piano ottavo

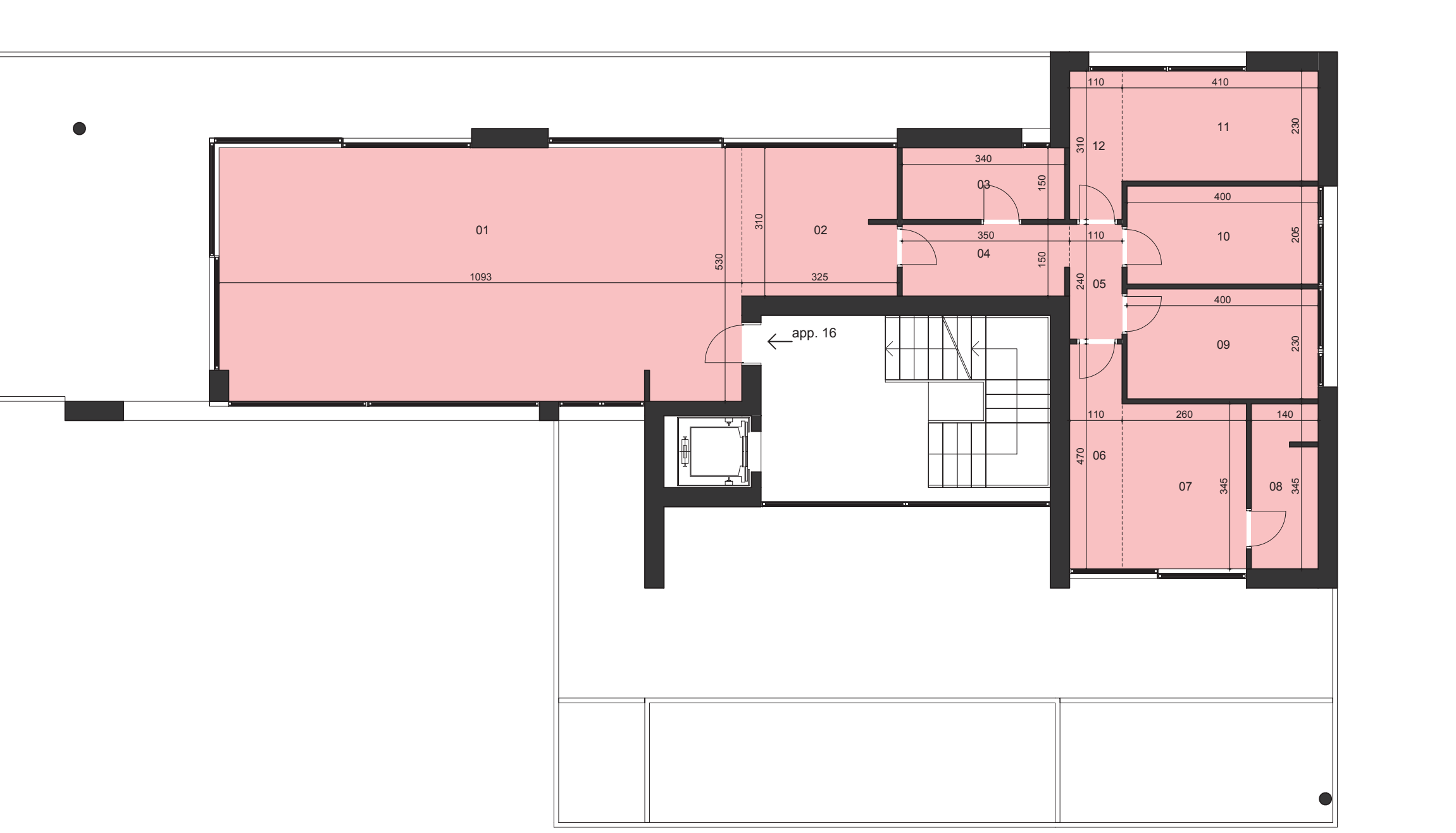

piano nono

Calcolo volume dello stato di progetto		
appartamento	superficie [m²]	volume [m³]
Appartamento 01 - piano primo		
01	8,65 x 10,73	6,9745 2,50
02	1,15 x 10,93	12,9695 2,50
03	5,78 x 3,50	20,23 2,50
04	2,00 x 3,40	6,80 2,50
05	1,91 x 1,90	3,629 2,50
06	1,95 x 1,90	3,705 2,50
07	1,20 x 1,60	1,92 2,50
08	1,65 x 2,05	3,28 2,50
09	3,10 x 3,50	10,85 2,50
10	3,00 x 1,40	4,20 2,50
11	3,00 x 1,60	4,80 2,50
12	3,00 x 3,00	9,00 2,50
totale	98,248	236,218
Appartamento 02 - piano primo		
01	4,85 x 8,08	26,188 2,50
02	1,90 x 2,85	4,24 2,50
03	3,00 x 1,80	4,50 2,50
04	3,00 x 2,20	6,60 2,50
05	3,00 x 1,80	4,50 2,50
06	3,45 x 2,85	9,99 2,50
07	5,20 x 0,90	4,68 2,50
08	3,00 x 2,50	7,50 2,50
09	2,40 x 1,80	3,24 2,50
10	1,10 x 1,60	1,76 2,50
totale	93,934	237,331
Appartamento 03 - piano secondo		
01	8,65 x 8,08	26,188 2,50
02	1,90 x 2,85	4,24 2,50
03	3,00 x 1,80	4,50 2,50
04	3,00 x 2,20	6,60 2,50
05	3,00 x 1,80	4,50 2,50
06	3,45 x 2,85	9,99 2,50
07	5,20 x 0,90	4,68 2,50
08	3,00 x 2,50	7,50 2,50
09	2,40 x 1,80	3,24 2,50
10	1,10 x 1,60	1,76 2,50
totale	93,934	237,331
Appartamento 04 - piano terzo		
01	4,85 x 8,08	26,188 2,50
02	1,90 x 2,85	4,24 2,50
03	3,00 x 1,80	4,50 2,50
04	3,00 x 2,20	6,60 2,50
05	3,00 x 1,80	4,50 2,50
06	3,45 x 2,85	9,99 2,50
07	5,20 x 0,90	4,68 2,50
08	3,00 x 2,50	7,50 2,50
09	2,40 x 1,80	3,24 2,50
10	1,10 x 1,60	1,76 2,50
totale	93,934	237,331

Calcolo volume dello stato di progetto		
appartamento	superficie [m²]	volume [m³]
Appartamento 05 - piano quarto		
01	8,65 x 10,73	6,97 2,50
02	1,15 x 10,93	12,96 2,50
03	5,78 x 3,50	20,23 2,50
04	2,00 x 3,40	6,80 2,50
05	1,91 x 1,90	3,62 2,50
06	1,95 x 1,90	3,70 2,50
07	1,20 x 1,60	1,92 2,50
08	1,65 x 2,05	3,28 2,50
09	3,10 x 3,50	10,85 2,50
10	3,00 x 1,40	4,20 2,50
11	3,00 x 1,60	4,80 2,50
12	3,00 x 3,00	9,00 2,50
totale	102,36	254,30
Appartamento 06 - piano quinto		
01	2,75 x 4,15	11,41 2,50
02	5,30 x 3,30	17,49 2,50
03	3,20 x 1,80	5,12 2,50
04	3,30 x 1,80	5,28 2,50
05	5,20 x 3,00	15,60 2,50
totale	54,80	137,33
Appartamento 07 - piano sesto		
01	8,65 x 10,73	6,97 2,50
02	1,15 x 10,93	12,96 2,50
03	5,78 x 3,50	20,23 2,50
04	2,00 x 3,40	6,80 2,50
05	1,91 x 1,90	3,62 2,50
06	1,95 x 1,90	3,70 2,50
07	1,20 x 1,60	1,92 2,50
08	1,65 x 2,05	3,28 2,50
09	3,10 x 3,50	10,85 2,50
10	3,00 x 1,40	4,20 2,50
11	3,00 x 1,60	4,80 2,50
12	3,00 x 3,00	9,00 2,50
13	1,65 x 2,05	3,24 2,50
14	3,00 x 3,00	9,00 2,50
totale	102,36	254,30
Appartamento 08 - piano settimo		
01	2,75 x 4,15	11,41 2,50
02	5,30 x 3,30	17,49 2,50
03	3,20 x 1,80	5,12 2,50
04	3,30 x 1,80	5,28 2,50
05	5,20 x 3,00	15,60 2,50
totale	54,80	137,33
Appartamento 09 - piano ottavo		
01	3,30 x 10,93	57,829 2,50
02	3,10 x 3,20	10,076 2,50
03	3,40 x 1,90	20,23 2,50
04	3,50 x 1,50	5,25 2,50
05	1,10 x 2,40	2,64 2,50
06	1,10 x 4,70	5,17 2,50
07	2,80 x 3,45	8,97 2,50
08	1,40 x 1,45	4,83 2,50
09	4,90 x 2,30	9,20 2,50
10	4,00 x 2,05	8,20 2,50
11	1,10 x 2,10	3,41 2,50
12	1,10 x 2,10	3,41 2,50
totale	130,205	323,81
Appartamento 10 - piano nono		
01	5,30 x 3,30	17,49 2,50
02	3,20 x 1,80	5,12 2,50
03	3,30 x 1,80	5,28 2,50
04	3,30 x 3,00	15,60 2,50
totale	54,80	137,33

Calcolo volume dello stato di progetto		
appartamento	superficie [m²]	volume [m³]
Appartamento 11 - piano decimo		
01	5,30 x 10,93	57,829 2,50
02	3,10 x 3,20	10,076 2,50
03	3,40 x 1,90	20,23 2,50
04	3,50 x 1,50	5,25 2,50
05	1,10 x 2,40	2,64 2,50
06	1,10 x 4,70	5,17 2,50
07	2,80 x 3,45	8,97 2,50
08	1,40 x 1,45	4,83 2,50
09	4,90 x 2,30	9,20 2,50
10	4,00 x 2,05	8,20 2,50
11	1,10 x 2,10	3,41 2,50
12	1,10 x 2,10	3,41 2,50
totale	130,205	323,81
Appartamento 12 - piano undicesimo		
01	2,75 x 4,15	11,41 2,50
02	5,30 x 3,30	17,49 2,50
03	3,20 x 1,80	5,12 2,50
04	3,30 x 1,80	5,28 2,50
05	5,20 x 3,00	15,60 2,50
totale	54,80	137,33