

P.A.C. di iniziativa privata denominato "SUNRISE TOWER"
PdC per la ristrutturazione ed ampliamento di un complesso residenziale
sito in via Latisana / via Darsena (fg. 47 mapp.li 213, 214 e 215).

PROGETTO
Tipologie edilizie del piano

Piante / prospetto

scala 1:100

L.B.C. LIGNANO BEACH
CONSTRUCTION SRL
Via Darsena, 53
38041 LIGNANO SABBIADORO (UD)
C.F. e P.IVA 02996120335

-5 marzo 2021

Arch. Oscar RIZZATTI – Piazza Rosa dei Venti n. 27 – LIGNANO S.
telefono 0431/428209 – email: studioarkos@libero.it

PIANO 1° – app. 2

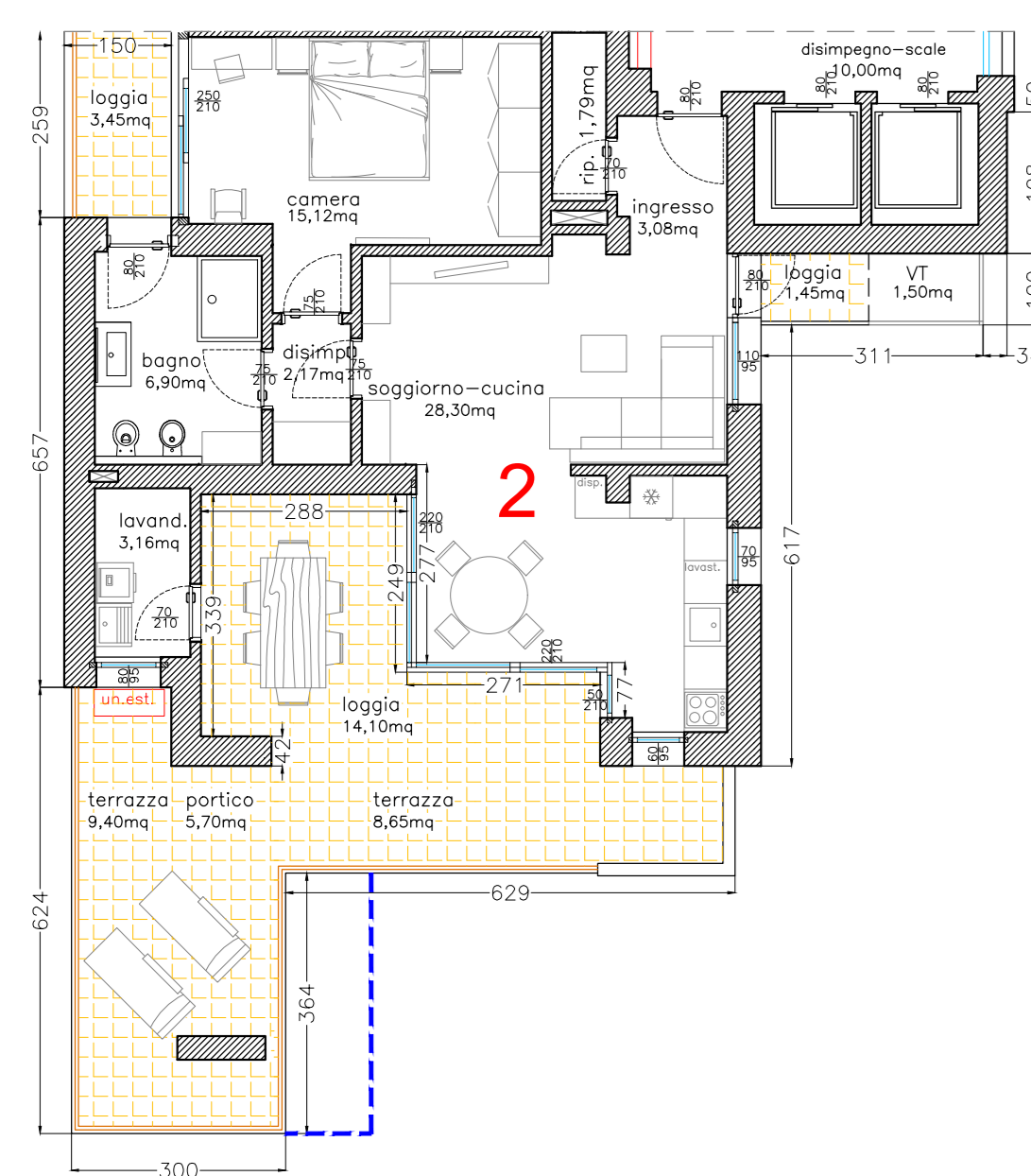

LEGENDA:
--- estensione laterale terrazze

BICAMERE – PIANI da 1° a 4°

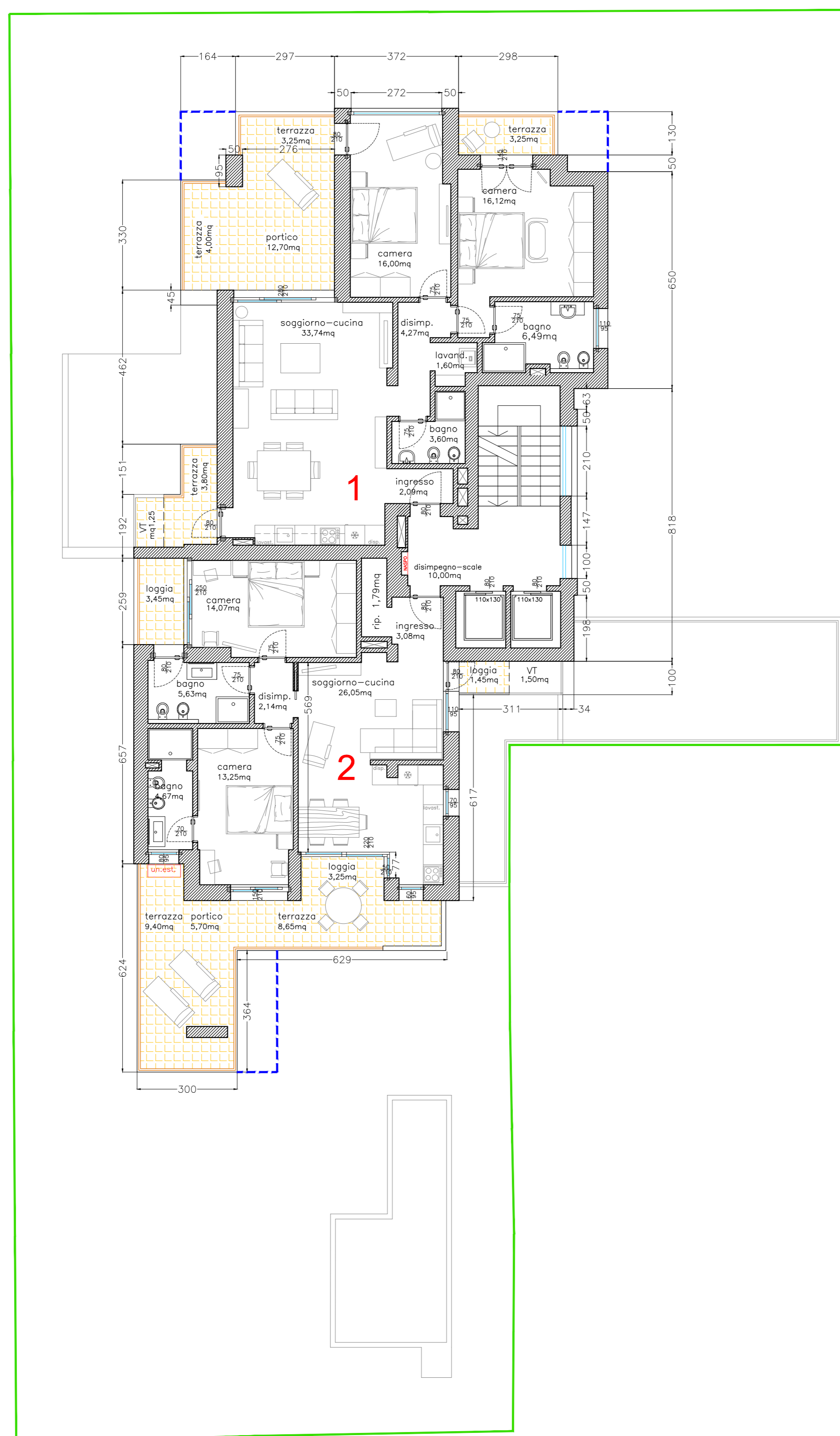

TRICAMERE – PIANI da 5° a 10°
(posizione vasche vegetazione variabile)

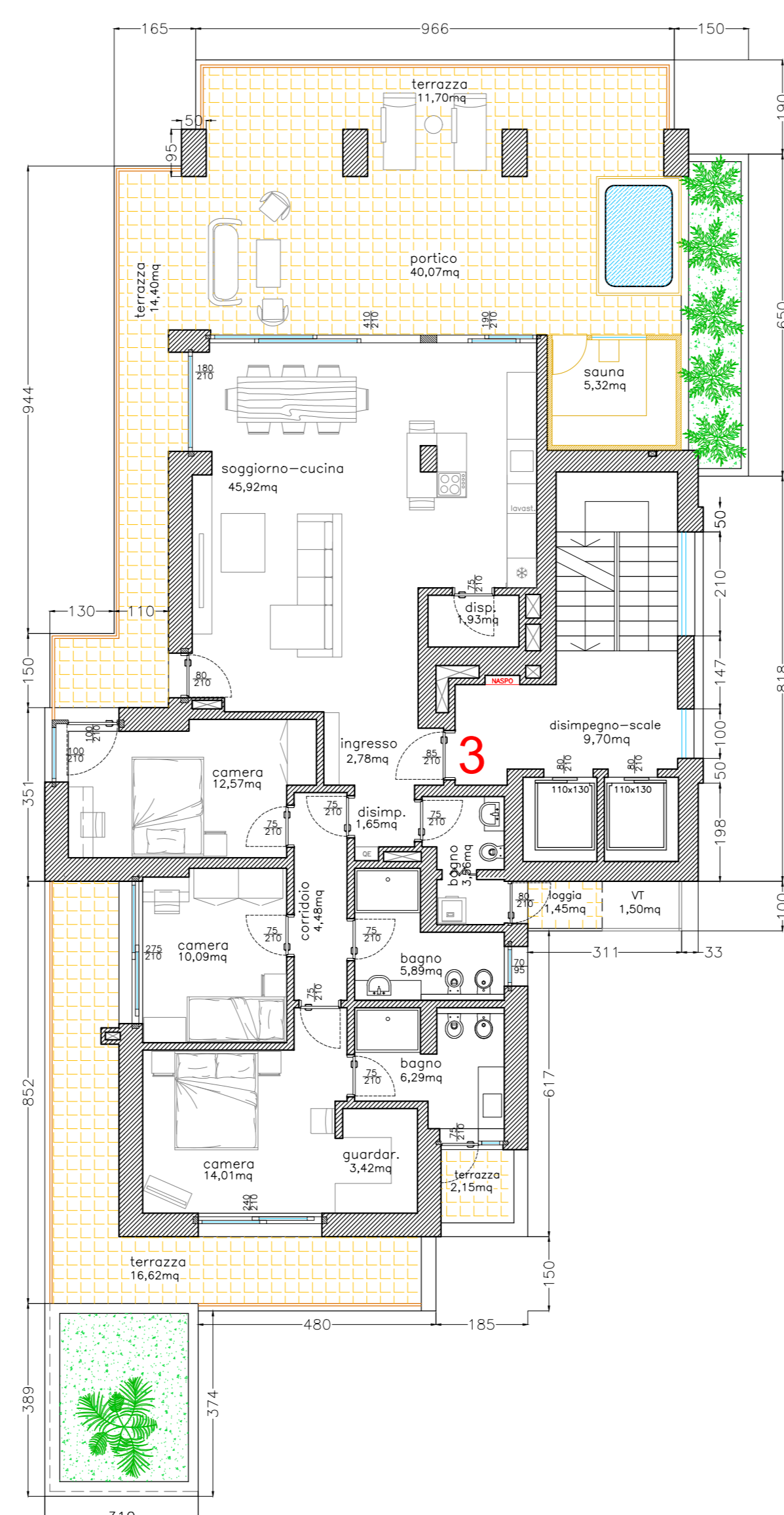

EDIFICIO "A TORRE"

