regione autonoma friuli venezia giulia
comune di lignano sabbiadoro

PAC
piano attuativo comunale di iniziativa privata denominato "CASABIANCA"

Destinazione d'uso del suolo su base fondiaria (cfr. tav.P2.1) di cui:
PRPC previgente denominato "CASABIANCA" approvato con delibera CC n.17 del 28/04/1988
scala 1:1000

0

Gennaio 2015
aggiornamento febbraio 2017

arch.giorgio del fabbro
vicolo puiese 1 udine
tel 0432501869 fax 0432289792 e-mail giorgio.delfabbro@landsistemi.it pec giorgio.delfabbro@archiworldpec.it
collaborazione: geom.daniele gemetti - arch.riccardo del fabbro

ordine degli architetti pianificatori paesaggisti e conservatori della provincia di udine
giorgio del fabbro
also ecz. Ad. Numero 759
architetto
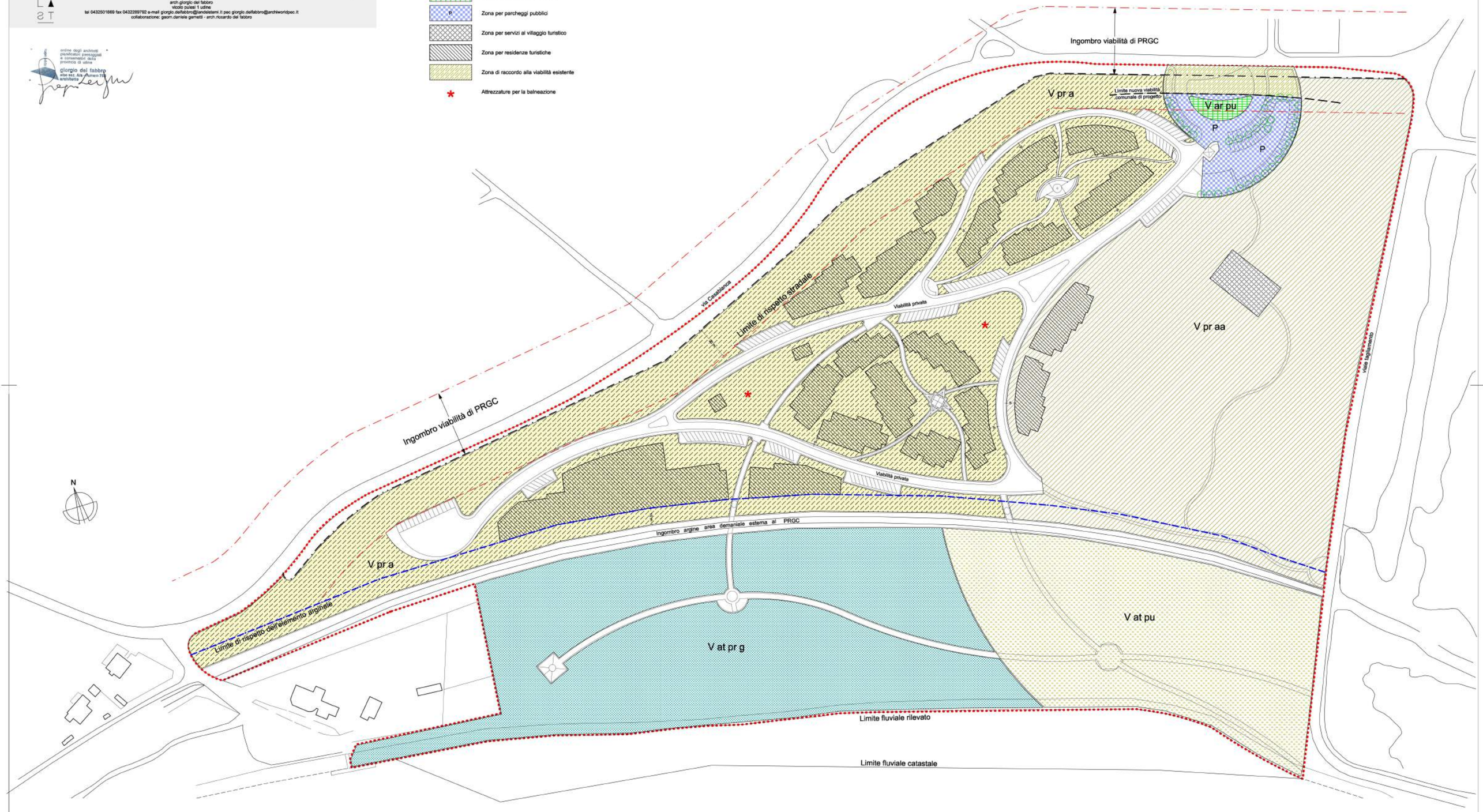
Perimetro del PRPC approvato con delibera CC n.17 del 28/04/1988
V pr aa — Zona a verde attrezzato alberato privato
V pr a — Zona a verde attrezzato non alberato privato
V at pr g — Zona a verde attrezzato golenale privato
V at pu — Zona a verde attrezzato golenale pubblico
V ar pu — Zona a verde di arredo pubblico
P — Zona per parcheggi pubblici
Zona per servizi al villaggio turistico
Zona per residenze turistiche
Zona di raccordo alla viabilità esistente
* Attrezzature per la balneazione