

REGIONE FRIULI VENEZIA GIULIA
PROVINCIA DI UDINE

COMUNE di LIGNANO SABBIAADORO

P. A. C. denominato IDA
Progetto di ristrutturazione ed ampliamento previa demolizione
dell'edificio esistente sito in Via Monte Santo n. 2, 4, 6, 8 angolo
Via Carso, distinto catastalmente al foglio 44 mappali 217 - 219
per l'ottenimento di 16 unità abitative in virtù delle 16 esistenti
di cui alla LR n°19/2009 art. 39/bis e s.m.i.

TAVOLA L13	STATO e PROGETTO	PIANO TERRA PIANO TIPO PIANO OTTAVO DETTAGLIO BAGNO TIPO	UBICAZIONE Foglio 44 mappali 217 - 219	RIFERIMENTI Zona B1
	SCALA 1:100		Via M.Santo - Via Carso	data

PROGETTISTA	COMMITTENTE
Arch. MAURO ROSSETTO Piazza Savorgnan 3 33050 MARANO LAGUNARE (UD) e.mail : info@maurorossetto.com cell 339-1915712 c.f. RSS MRA 66409 L483W P.IVA 01869370302	NEW ARCHETIPI S.R.L. Via Bernardo De Rubels 19 33100 UDINE (UD) c.f./P. IVA: 02980970301 Amministratore Unico: MARCO PELLEGRINO Via Angelo Angeli 41 33100 UDINE (UD) Nato a Casarsa della Delizia (PN) il 25/06/1959 c.f.: PLLMRC59H25B940R

Il progettista si riserva a termine di legge (art. 2575 CC) la proprietà del seguente disegno con divieto di riprodurlo o di renderlo noto a terzi senza la sua approvazione.

PIANTA PIANO TERRA

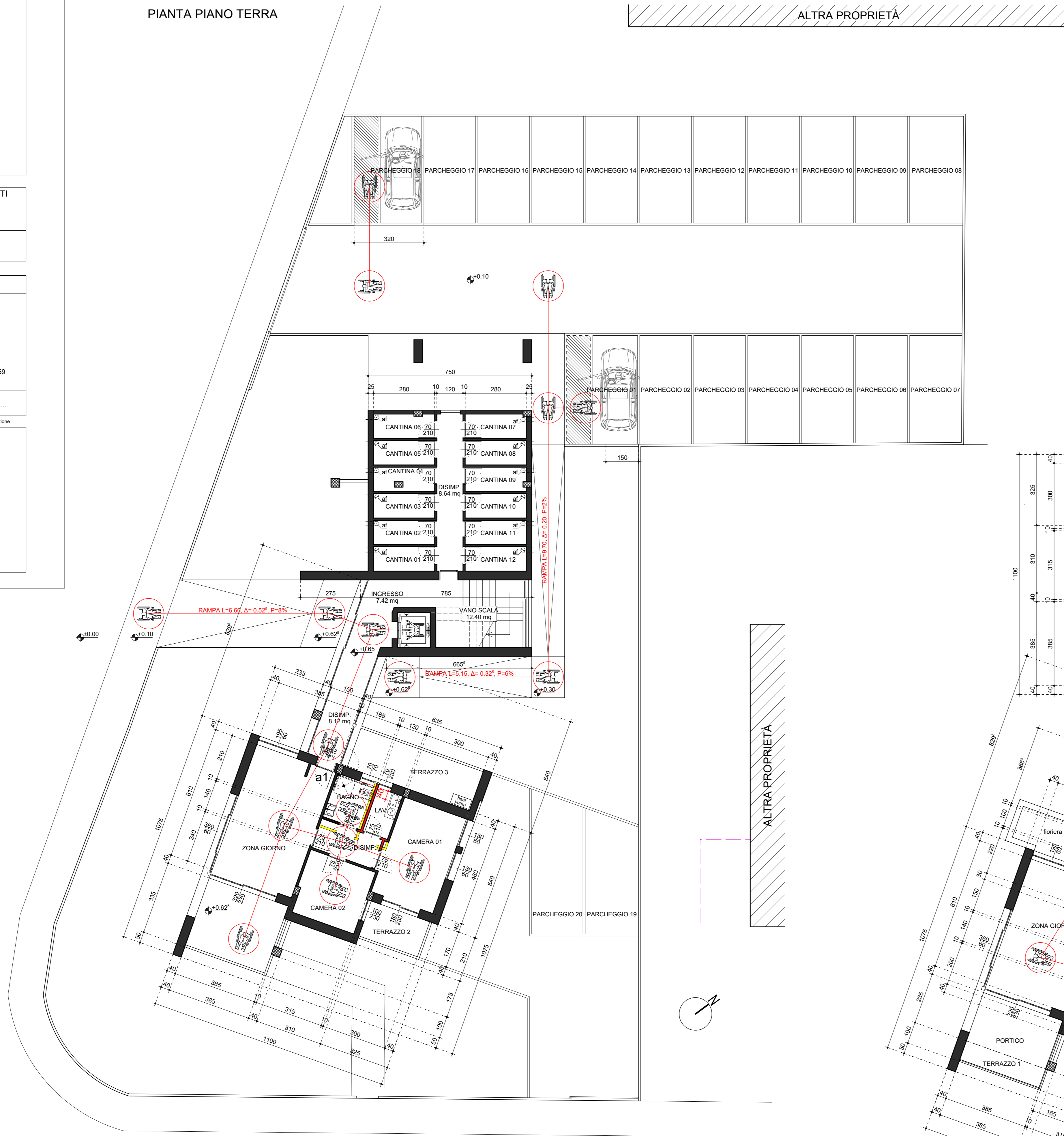

PIANTA PIANO 1°, 2°, 3°

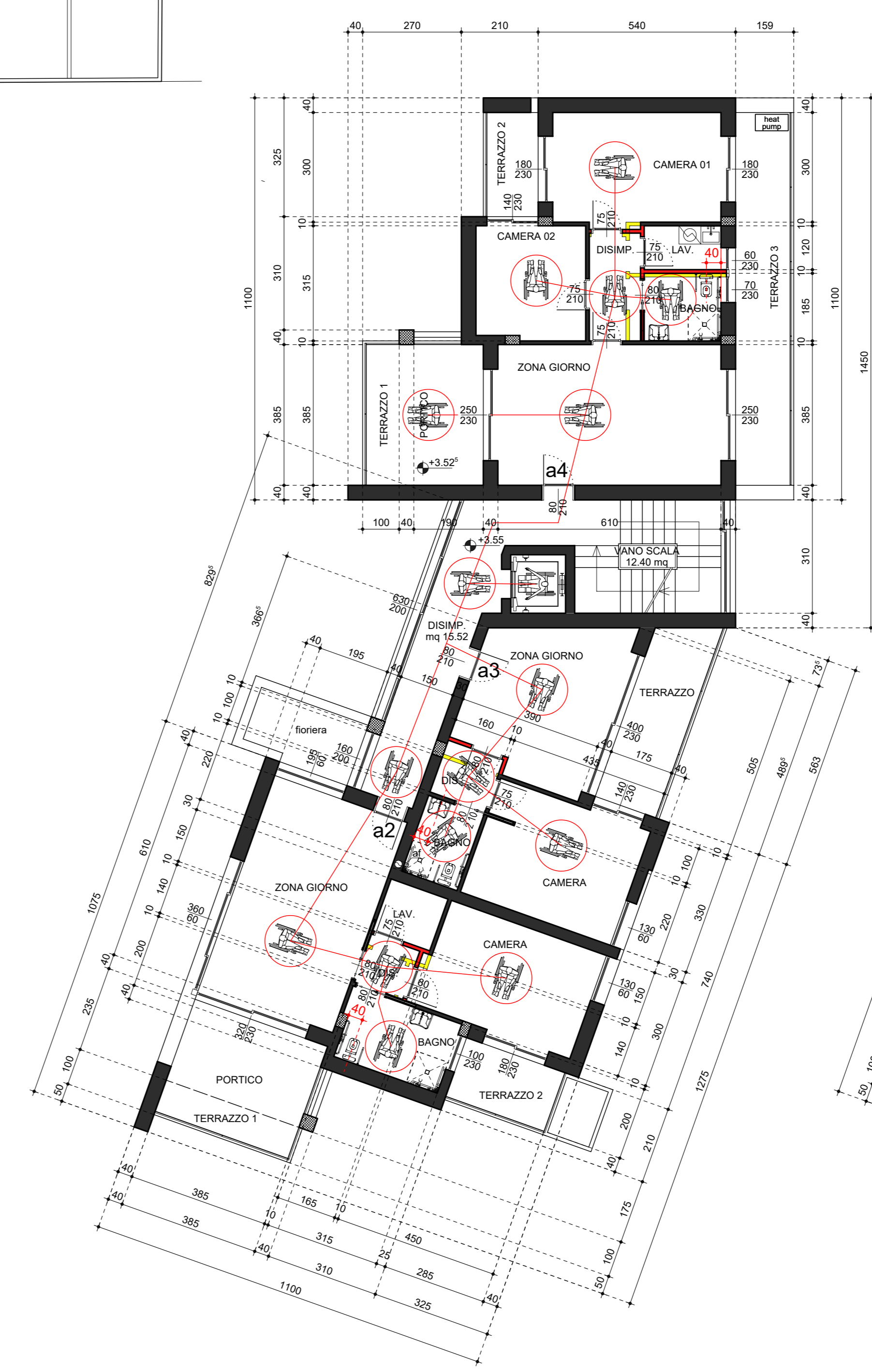

PIANTA PIANO 4°, 5°, 6°

