regione autonoma friuli venezia giulia
comune di lignano sabbiadoro

PAC
piano attuativo comunale di iniziativa privata denominato "CASABIANCA"

progetto: planimetria reti di progetto
scala 1:500

5

Gennaio 2015
aggiornamento febbraio 2017 - aggiornamento ottobre 2017

arch.giorgio del fabbro
via roma 43 - 33054 lignano sabbiadoro
tel 0432281969 fax 0432281932 e-mail giorgio.delfabbro@tiscalibero.it pec giorgio.delfabbro@archiworldpec .it
collaborazione: geom.daniele gemelli - arch.matteo lorigno

RETE ENEL

- rete ENEL tubazione pvc esistente / in progetto
- pozzetto di ispezione 50x150 con inviti
- pozzetto di ispezione 60x60 con inviti
- pozzetto ENEL per utenza

RETE ILLUMINAZIONE PUBBLICA

- rete illuminazione pubblica esistente / in progetto
- punti luce esistenti
- punti luce in progetto
- pozzetto di derivazione 40x40x100

RETE TELECOM

- rete telecom tubo in pvc esistente / in progetto
- pozzetto d'ispezione Telecom 60x60
- colonnina telefomica
- pozzetto 60x60 di utenza con chiusino
- pozzetto 60x120 di utenza con chiusino

- perimetro del PAC
- viabilità e infrastrutture di progetto

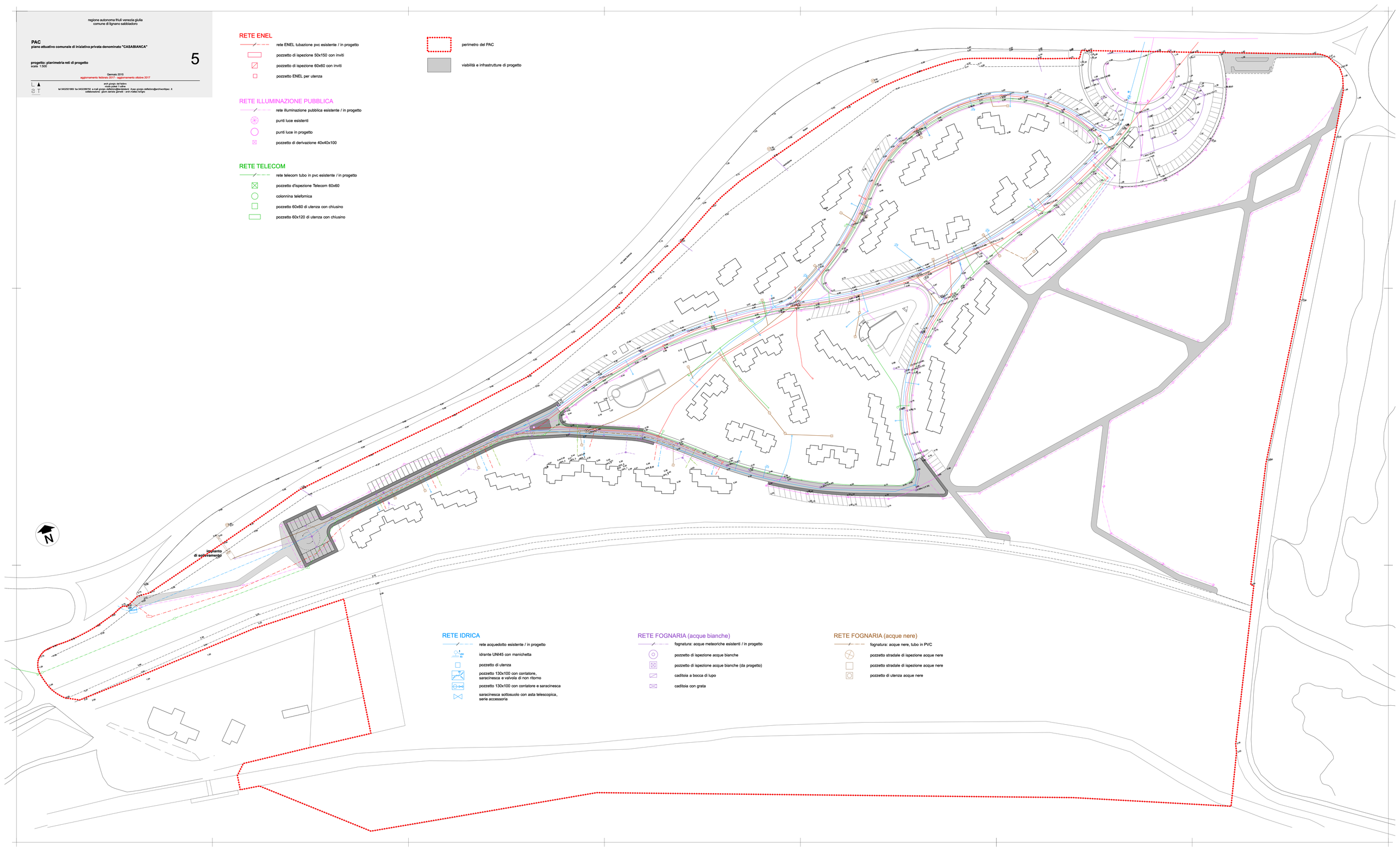

RETE IDRICA

- rete acquedotto esistente / in progetto
- idrante UNI45 con manichetta
- pozzetto di utenza
- pozzetto 130x100 con contatore, saracinesca e valvola di non ritorno
- pozzetto 130x100 con contatore e saracinesca
- saracinesca sottosuolo con asta telescopica, serie accessoria

RETE FOGNARIA (acque bianche)

- fognatura: acque meteoriche esistenti / in progetto
- pozzetto di ispezione acque bianche
- pozzetto di ispezione acque bianche (da progetto)
- caditoia a bocca di lupo
- caditoia con grata

RETE FOGNARIA (acque nere)

- fognatura: acque nere, tubo in PVC
- pozzetto stradale di ispezione acque nere
- pozzetto stradale di ispezione acque nere
- pozzetto di utenza acque nere