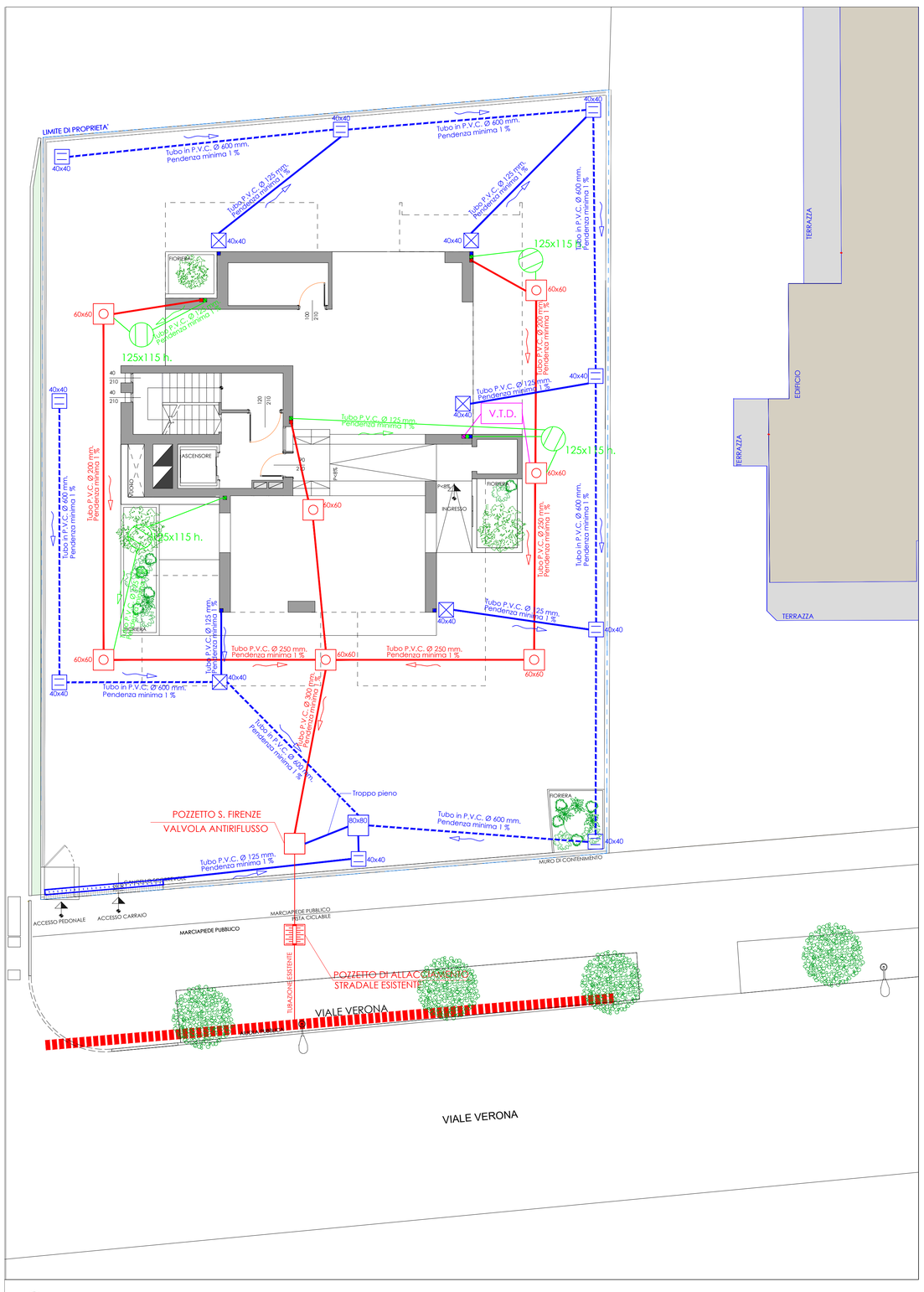

PIANTA PIANO TERRA - STATO DI PROGETTO - SCHEMA FOGNATURA - SCALA 1:100

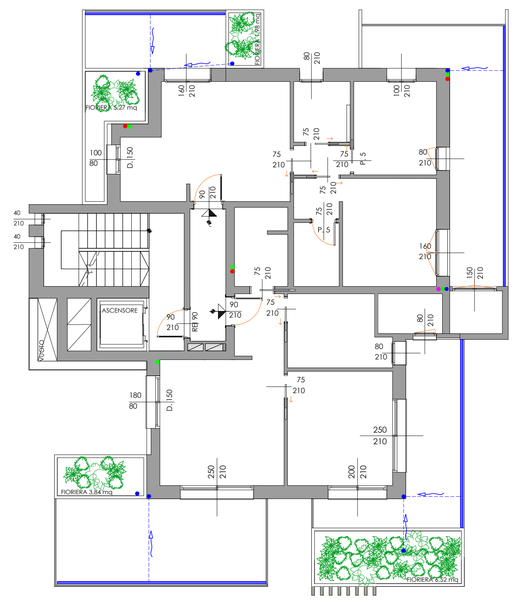

PIANTA PIANO 1°/2° - STATO DI PROGETTO
SCHEMA FOGNATURA - SCALA 1:100

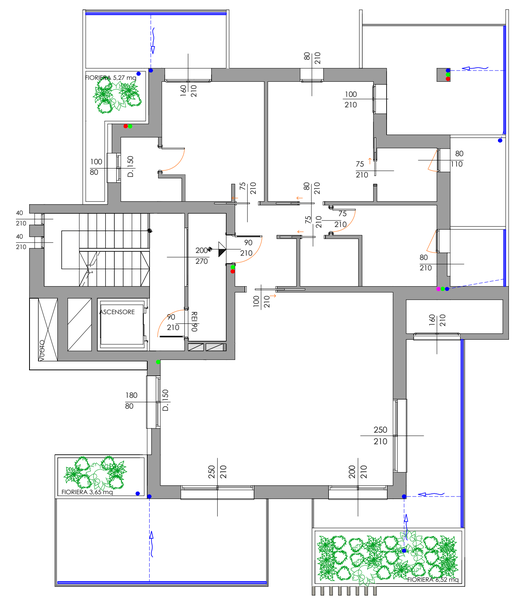

PIANTA PIANO 3°/13° - STATO DI PROGETTO
SCHEMA FOGNATURA - SCALA 1:100

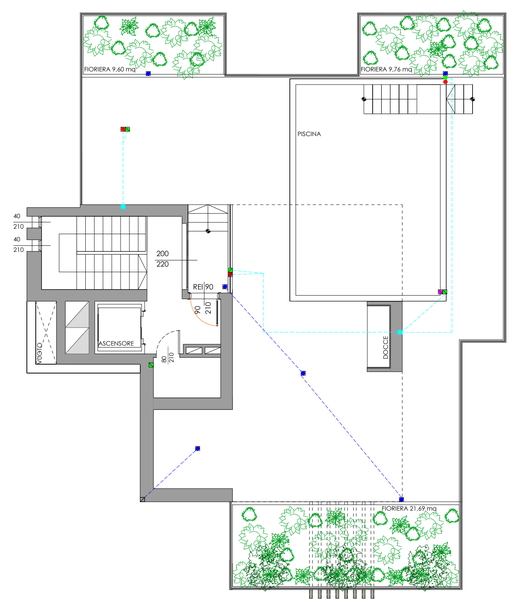

PIANTA PIANO SOLARIUM - STATO DI PROGETTO
SCHEMA FOGNATURA - SCALA 1:100

LEGENDA

RETI ACQUE NERE (simbolo e descrizione)	RETI ACQUE PIOVANE (simbolo e descrizione)
Tubazioni acque nere: in P.V.C. serie pesante colore rosso avente: pendenza minima dello 1 %	Tubazioni acque bianche: in P.V.C. serie pesante colore rosso avente: pendenza minima dello 1 %
Tubazioni acque saponate: in P.V.C. serie pesante colore verde avente: pendenza minima dello 1 %	VERSIONE DIPENDENTE TUBAZIONE RACCOLTA ACQUA Ø 600mm
POZZETTO CON SIFONE IDRAULICO	POZZETTO SIFONATO DISPERDENTE
V.T.D. VASCA TRATTAMENTO DECLORAZIONE	POZZETTO DI SEDIMENTAZIONE
POZZETTO DI CAMBIO DIREZIONE DOLCE	POZZETTO SIFONATO E CADRODA
BACINO CONDENSAGRASSI 125x110h cm.	POZZETTO DI DERIVAZIONE
POZZETTO DI ALLACCIAMENTO STRADALE	FILETTA
	CADRODA
	CADRODA E PLUVIALE
N.B. le condotte e i pozzetti della rete fognaria dovranno essere poste a una distanza di m. 1.00 dal confine di proprietà (art. 889 del C.C.).	PENDENZE

- Scarichi pluviali interni
- Scarichi acque saponate
- Scarichi acque nere
- Sfiati
- Scarico Piscina

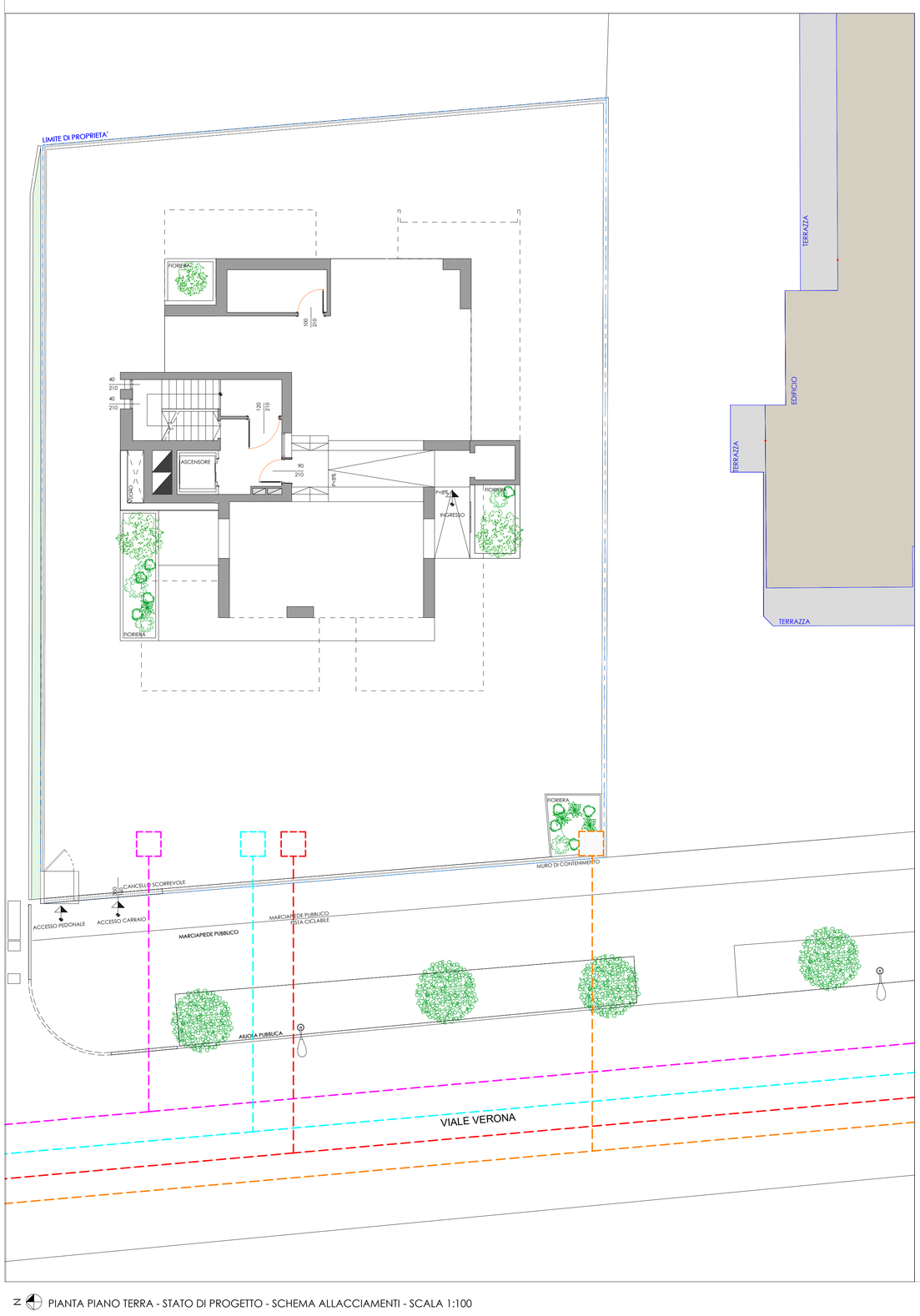

PIANTA PIANO TERRA - STATO DI PROGETTO - SCHEMA ALLACCIAMENTI - SCALA 1:100

LEGENDA

- LINEA FOGNARIA
- LINEA ELETTRICA
- LINEA ACQUEDOTTO
- LINEA TELEFONICA

Regione Friuli Venezia Giulia — Provincia di Udine

Lignano Sabbiadoro

Ristrutturazione ed ampliamento edificio residenziale

PAC "CLARUS" - Piano Attuativo Comunale

SCHEMA IMPIANTO FOGNARIO E ALLACCIAMENTI UTENZE

DATA
December 2021

OGGETTO
CLARUS Suites
Viale Verona, n. 22, Lignano Sabbiadoro,
33054 Provincia di Udine,
Fg. 44 - Mapp. 722

COMMITTENTE
ALSTAN S.R.L.,
Legale rappresentante: Andrea Gallina,
C.F. GLLNDR93L26C111L
P.IVA 03036780306
Viale Venezia nr. 90, Lignano Sabbiadoro, 33054 (UD)

ALSTAN s.r.l.

PROGETTISTA
arch. Moussalli Abdul Kader
dott.ssa Sofia Vizzon
dott. Aleksandar Zlatanovic

ARKEMA architetture
dottor architetto PhD Abdul Kader Moussalli
via Marango n. 56, 30028 - San Michele al Tagliamento (VE)
tel.: 0431 199 01 48 - cell. 347 44 30 466
e-mail: info@studioarkema.com
pec-mail: abdulkader.moussalli@archiworldpec.it
C.F. MSS BLK 85S12 Z118 U - P.IVA 0421 04 00 273
web site: www.studioarkema.com

a norma di legge il presente elaborato grafico non potrà essere riprodotto, nè consegnato a terzi, nè utilizzato per scopi diversi da quello a cui è stato dedicato, senza l'autorizzazione scritta del progettista (che ne detiene la proprietà), diritti d'autore tutelati ai sensi degli artt. 2577 e 2578 del c.c.

TAVOLA
16