

REGIONE FRIULI VENEZIA GIULIA
PROVINCIA DI UDINE

COMUNE di LIGNANO SABBADIORO

P. A. C. denominato IDA
Progetto di ristrutturazione ed ampliamento previa demolizione
dell'edificio esistente sito in Via Monte Santo n. 2, 4, 6, 8 angolo
Via Carso, distinto catastalmente al foglio 44 mappali 217 - 219
per l'ottenimento di 16 unità abitative in virtù delle 16 esistenti
di cui alla LR n°19/2009 art. 39/bis e s.m.i.

TAVOLA 3	SEZIONI	UBICAZIONE	RIFERIMENTI
	SCALA 1:100	Foglio 44 mappali 217 - 219 Via M.Santo - Via Carso	Zona B1 data

PROGETTISTA	COMMITTENTE
Arch. MAURO ROSSETTO Piazza Savorgnan 3 33050 MARANO LAGUNARE (UD) e.mail : info@maurosossetto.com cell 339-1915712 c.f. RSS MIRA 66H09 L483W P.IVA 01869370302	NEW ARCHETIPI S.R.L. Via Bernardo De Rubelis 19 33100 UDINE (UD) c.f./P. IVA: 02980970301 Amministratore Unico: MARCO PELLEGRINO Via Angelo Argenti 41 33100 UDINE (UD) Nato a Casarsa della Delizia (PN) il 25/06/1959 c.f.: PLLMRC59H25B940R

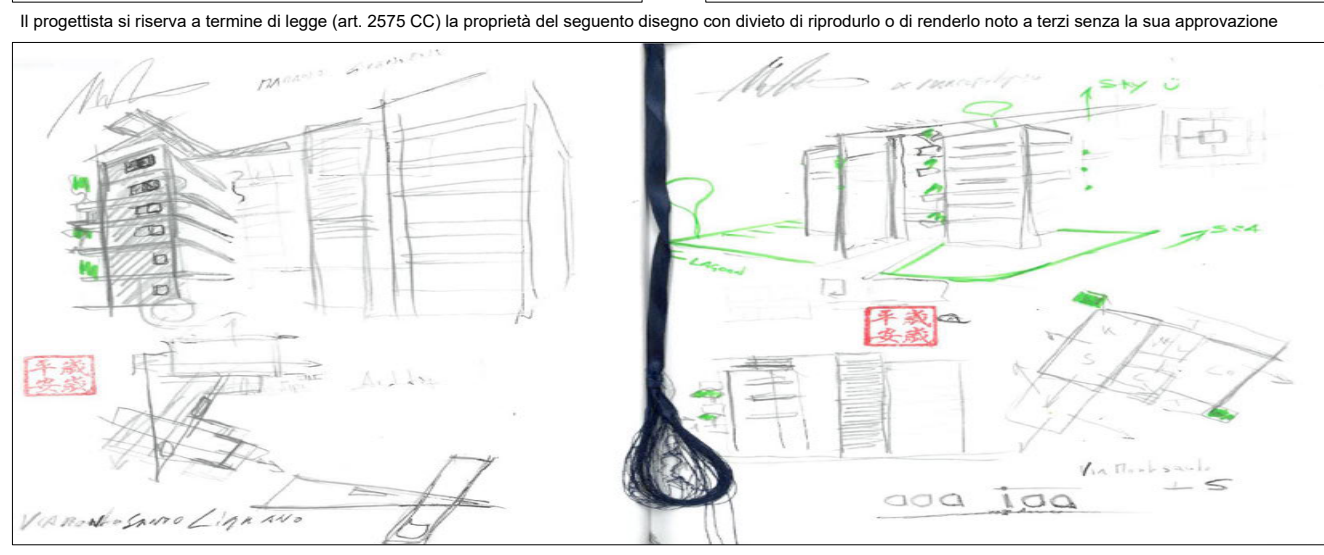

SEZIONE A-A

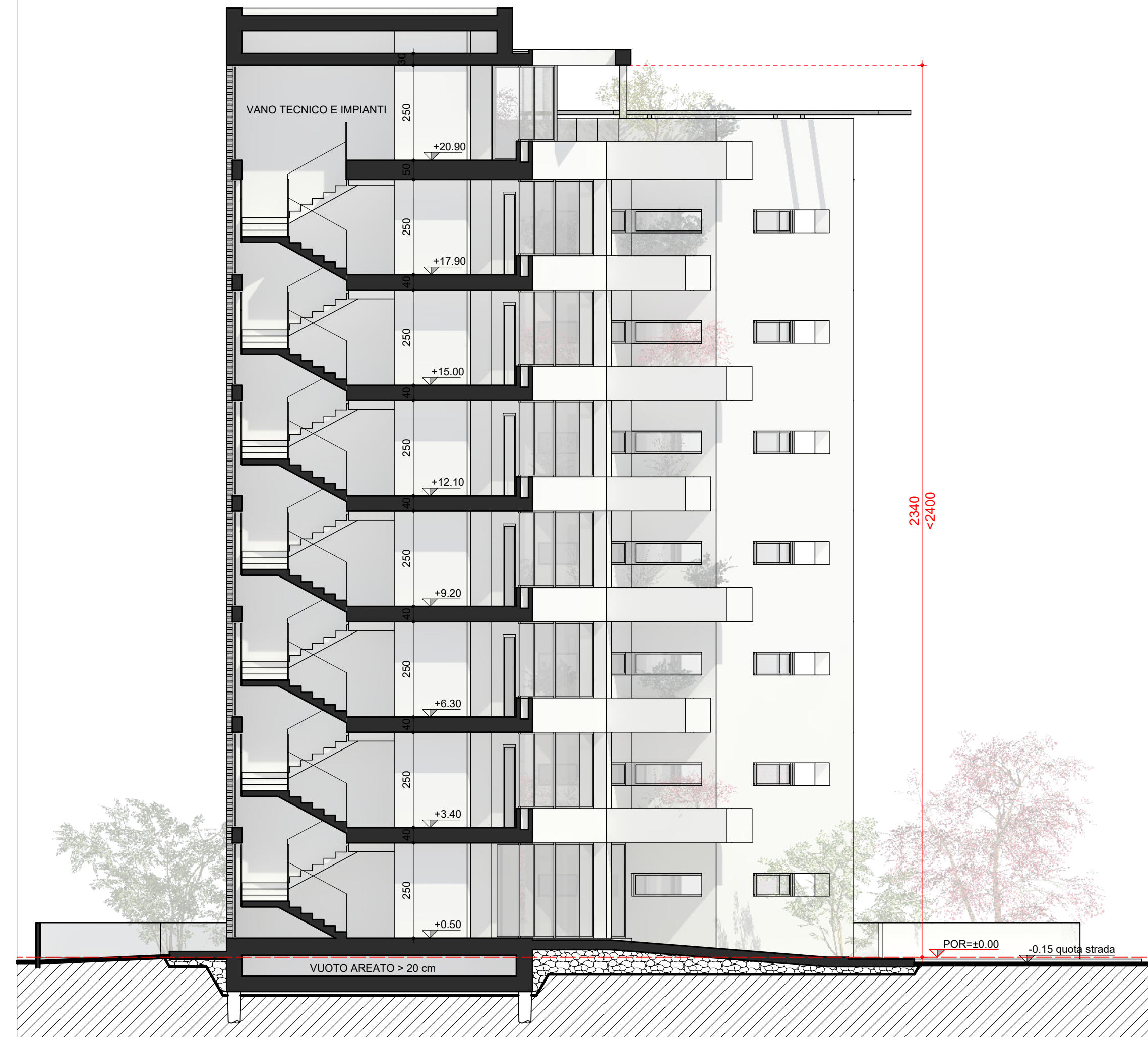

SEZIONE B-B



SEZIONE C-C

