

REGIONE FRIULI VENEZIA GIULIA
PROVINCIA DI UDINE

**COMUNE DI
LIGNANO SABBADIORO**

P. A. C. denominato Platanos.
Progetto di ristrutturazione ed ampliamento
previo la demolizione dei fabbricati esistenti
per l'ottenimento di 16 unità abitative

TAVOLA	Progetto piano terra	UBICAZIONE	RIFERIMENTI
2.0	scala 1/100	Foglio 44 Mappale 598 - 401 - 403 - 404	ZONA OMOGENEA B1 L. R. 19 del 19 - 11-2009
		Viale dei Platani	data aggiornamenti

PROGETTISTA	COMMITTENTE
Mauro Rossetto architetto piazza Savorgnan, 3 33050 Mariano Laguardia - Udine - info@maurorossetto.com t. 0431 - 640415 - f. 0431 - 640762 pin. 339 - 1615712 c.f. RSS MRA 69409 L483W p. IVA 01969370302	PLATANOS S.r.l. società unipersonale via Roma, 23 - Campodarsego (Padova) P. IVA 0511730288 iscritta al R.E.A. n° 443874

Il progettista si riserva a termine di legge (art. 2575 CC) la proprietà del seguente disegno con divieto di riprodurlo o di renderlo noto a terzi senza la sua approvazione

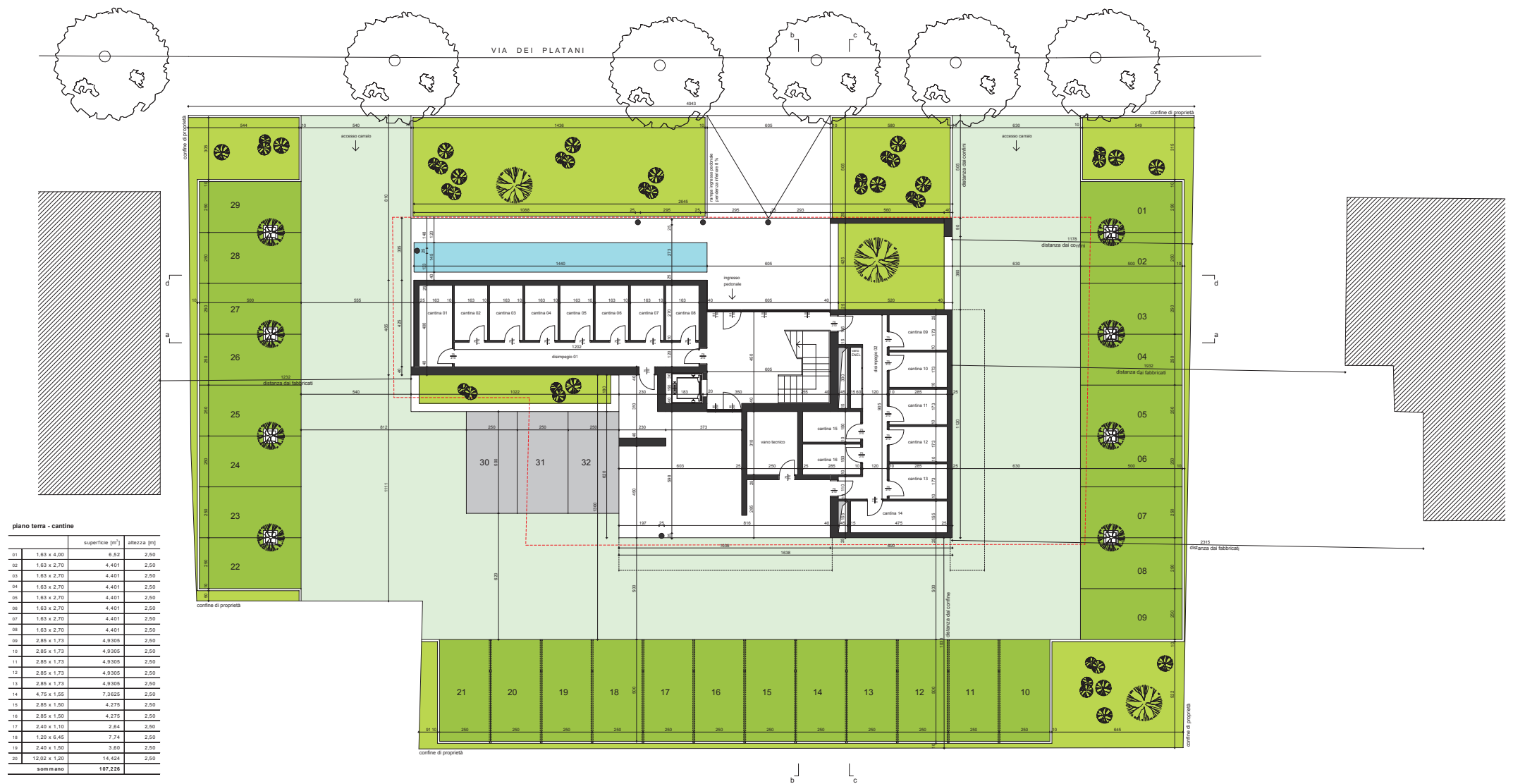
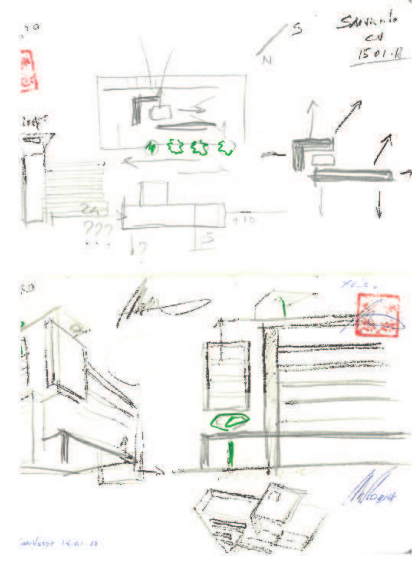

piano terra - cantine

	superficie [m ²]	altezza [m]	
01	1,63 x 4,09	6,52	2,50
02	1,63 x 2,70	4,401	2,50
03	1,63 x 2,70	4,401	2,50
04	1,63 x 2,70	4,401	2,50
05	1,63 x 2,70	4,401	2,50
06	1,63 x 2,70	4,401	2,50
07	1,63 x 2,70	4,401	2,50
08	1,63 x 2,70	4,401	2,50
09	2,85 x 1,73	4,9305	2,50
10	2,85 x 1,73	4,9305	2,50
11	2,85 x 1,73	4,9305	2,50
12	2,85 x 1,73	4,9305	2,50
13	2,85 x 1,73	4,9305	2,50
14	4,75 x 1,68	7,2825	2,50
15	2,85 x 1,80	4,275	2,50
16	2,85 x 1,80	4,275	2,50
17	2,40 x 1,10	2,64	2,50
18	1,20 x 6,45	7,74	2,50
19	2,40 x 1,80	3,60	2,50
20	12,02 x 1,20	14,424	2,50
sommano	197,224		