

REGIONE FRIULI VENEZIA GIULIA  
 PROVINCIA DI UDINE  
**COMUNE DI  
 LIGNANO SABBADORO**

P. A. C. denominato Platanos.  
 Progetto di ristrutturazione ed ampliamento  
 previo la demolizione dei fabbricati esistenti  
 per l'ottenimento di 16 unità abitative

TAVOLA	Progetto	Plantano piano quarto	UBICAZIONE	RIFERIMENTI
<b>2.4</b>		scala 1 / 100	Foglio 44 Mappale 398 - 401 - 403 - 404	ZONA OMOGENEA B1 L. R. 19 del 19 - 11- 2009
			Viale dei Platani	data aggiornamenti

PROGETTISTA		COMMITTENTE
Mauro Rossetto architetto piazza Savorgnan, 3 33050 Marano Lagunare - Udine - info@maurorossetto.com t. 0431 - 640415 - f. 0431 - 640762 ph. 339 - 1915712 c.f. RSS MRA 66H09 L483W p. iva 01869370302		PLATANOS S.r.l. società unipersonale via Roma, 23 - Campodarsego (Padova) P. IVA 0511730288 iscritta al R.E.A. n° 443874

Il progettista si riserva a termine di legge (art. 2575 CC) la proprietà del seguente disegno con divieto di riprodurlo o di renderlo noto a terzi senza la sua approvazione

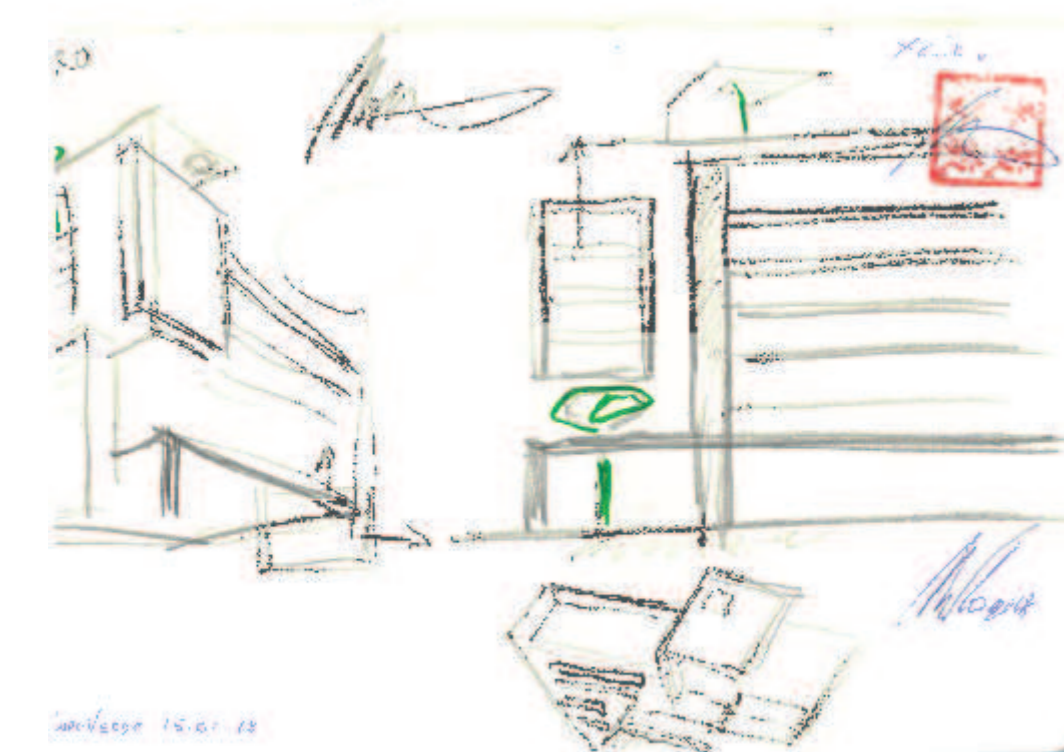
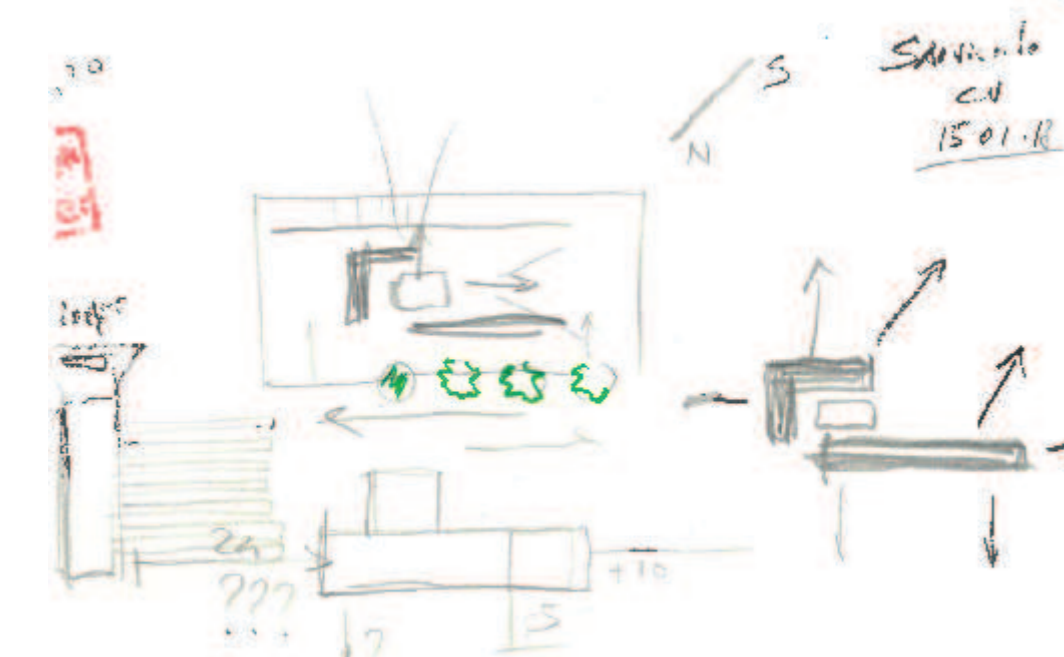

app. 07 - piano quarto

locale	dimensione locale [m]	sup. locale [m <sup>2</sup> ]	dimensione aperture [m]	sup. finestrata [m <sup>2</sup> ]	rapporto aereo illuminante	altezza locale [m]	
01	ingresso	3,83 x 1,80	6,894	(0,90 + 0,90) x 2,50	4,90	0,65	2,50
02	cucina pranzo soggiorno	(0,85 x 6,80) + (7,10 x 1,15) + (5,78 x 3,50)	35,071	(0,60 + 2,90) + (2,35 + 2,35 + 2,70 + 2,70) x 2,50	26,99	0,82	2,50
03	disimpegno	(1,90 x 1,05) + (1,60 x 6,35)	12,105				2,50
04	camera 01	(2,00 x 3,40) + (1,90 x 1,90)	10,41	1,00 x 2,50	2,50	0,24	2,50
05	camera 02	3,00 x 3,00	9,00	1,50 x 2,50	3,75	0,41	2,50
06	w.c.	3,00 x 1,40	4,20	0,70 x 1,30	0,91	0,21	2,50
07	bagno	3,00 x 1,60	4,80	0,70 x 1,30	0,91	0,18	2,50
08	salottino	(0,40 x 2,80) + (1,50 x 3,10)	5,77	(1,40 + 1,40) x 2,50	7,00	1,21	2,50
09	camera doppia	3,70 x 4,00	14,80	(1,65 + 1,65) x 2,50	8,25	0,58	2,50
10	w.c.	1,40 x 4,00	5,60	(0,80 + 0,70) x 2,50	1,20	0,21	2,50
11	terrazza 01	(4,51 x 7,20) + (1,50 x 7,78)	44,142				
12	terrazza 02	1,30 x 2,80	3,64				
13	terrazza 03	6,39 x 1,49	9,52				

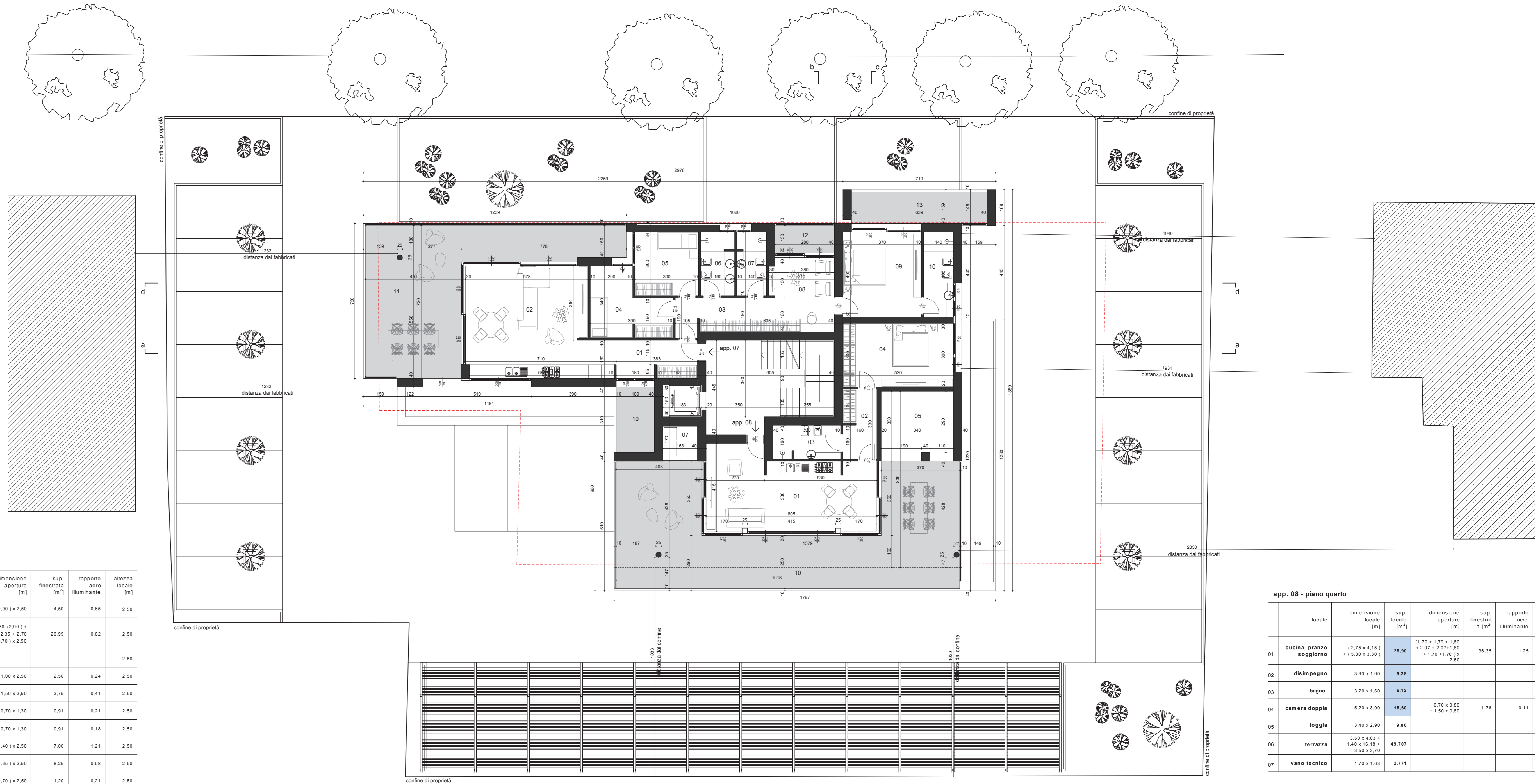

app. 08 - piano quarto

locale	dimensione locale [m]	sup. locale [m <sup>2</sup> ]	dimensione aperture [m]	sup. finestrata [m <sup>2</sup> ]	rapporto aereo illuminante	altezza locale [m]	
01	cucina pranzo soggiorno	(2,75 x 4,15) + (5,30 x 3,30)	28,90	(1,70 + 1,70 + 1,80 + 2,07 + 2,07 + 1,80 + 1,70 + 1,70) x 2,50	36,35	1,25	2,50
02	disimpegno	3,30 x 1,60	5,28				2,50
03	bagno	3,20 x 1,60	5,12				2,50
04	camera doppia	5,20 x 3,00	15,60	0,70 x 0,80 + 1,50 x 0,80	1,76	0,11	2,50
05	loggia	3,40 x 2,90	9,86				2,50
06	terrazza	3,50 x 4,03 + 1,40 x 16,18 + 3,50 x 3,70	49,707				2,50
07	vano tecnico	1,70 x 1,63	2,771				2,50