

REGIONE FRIULI VENEZIA GIULIA
 PROVINCIA DI UDINE
**COMUNE DI
 LIGNANO SABBIAURO**

P. A. C. denominato Platanos.
 Progetto di ristrutturazione ed ampliamento
 previo la demolizione dei fabbricati esistenti
 per l'ottenimento di 16 unità abitative

| | | | | |
|------------|----------|-----------------------|--|--|
| TAVOLA | Progetto | Plantano piano quinto | UBICAZIONE | RIFERIMENTI |
| 2.5 | | scala 1 / 100 | Foglio 44 Mappale 398 - 401 - 403 - 404 | ZONA OMOGENEA B1 L. R. 19 del 19 - 11- 2009 |
| | | | Viale dei Platani | data aggiornamenti |

| | | |
|---|--|--|
| PROGETTISTA | | COMMITTENTE |
| Mauro Rossetto architetto piazza Savorgnan, 3 33050 Marano Lagunare - Udine - info@maurorossetto.com t. 0431 - 640415 - f. 0431 - 640762 ph. 339 - 1915712 c.f. RSS MRA 66H09 L483W p. Iva 01869370302 | | PLATANOS S.r.l. società unipersonale via Roma, 23 - Campodarsego (Padova) P. IVA 0511730286 iscritta al R.E.A. n° 443874 |

Il progettista si riserva a termine di legge (art. 2575 CC) la proprietà del seguente disegno con divieto di riprodurlo o di renderlo noto a terzi senza la sua approvazione

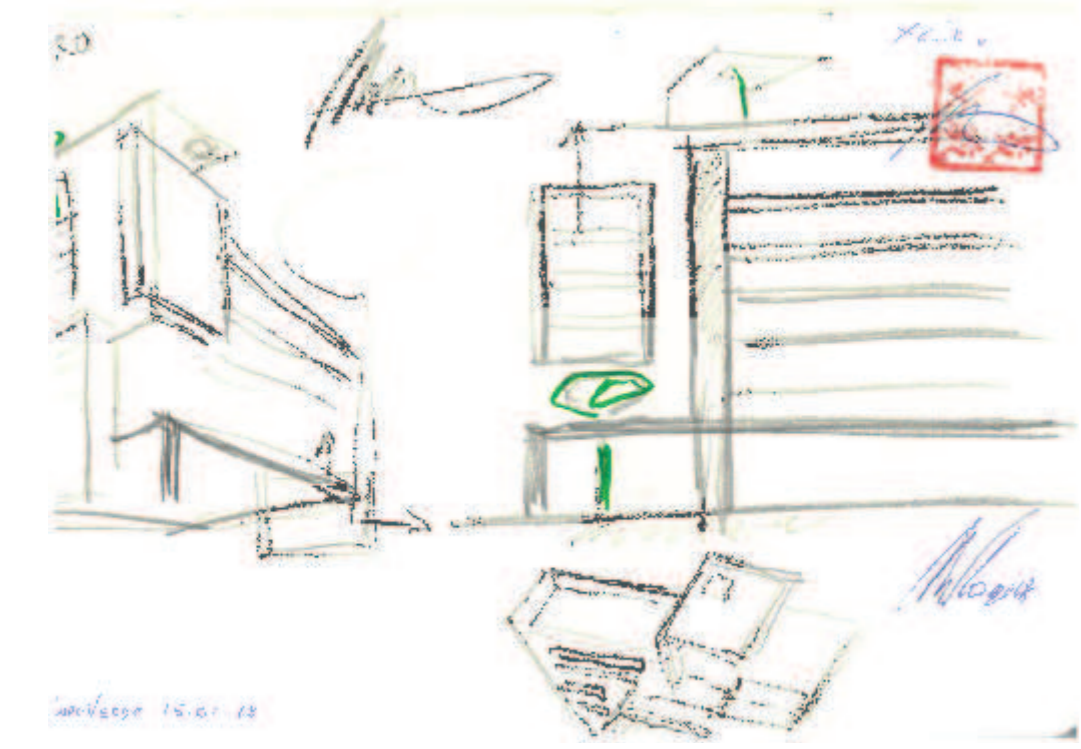
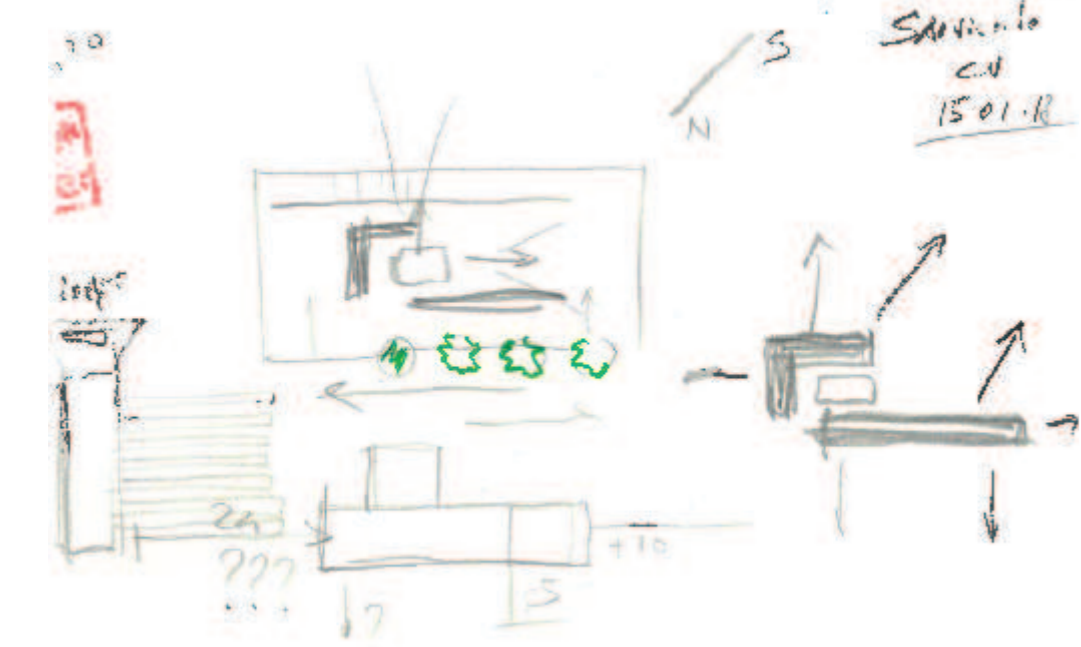

app. 09 - piano quinto

| locale | dimensione locale [m] | sup. locale [m ²] | dimensione aperture [m] | sup. finestrata [m ²] | rapporto aero illuminante | altezza locale [m] | |
|--------|-------------------------|---|-------------------------|--|---------------------------|--------------------|------|
| 01 | ingresso | 3,83 x 1,80 | 6,894 | (0,90 + 0,90) x 2,50 | 4,50 | 0,65 | 2,50 |
| 02 | cucina pranzo soggiorno | (0,85 x 6,80) + (7,10 x 1,15) + (5,78 x 3,50) | 35,071 | (0,60 + 2,90) + (2,35 + 2,35 + 2,70 + 2,70) x 2,50 | 26,99 | 0,82 | 2,50 |
| 03 | disimpegno | (1,90 x 1,05) + (1,60 x 6,35) | 12,165 | | | | 2,50 |
| 04 | camera 01 | (2,00 x 3,40) + (1,90 x 1,90) | 10,41 | 1,00 x 2,50 | 2,50 | 0,24 | 2,50 |
| 05 | camera 02 | 3,00 x 3,00 | 9,00 | 1,50 x 2,50 | 3,75 | 0,41 | 2,50 |
| 06 | w.c. | 3,00 x 1,40 | 4,20 | 0,70 x 1,30 | 0,91 | 0,21 | 2,50 |
| 07 | bagno | 3,00 x 1,60 | 4,80 | 0,70 x 1,30 | 0,91 | 0,18 | 2,50 |
| 08 | salottino | (0,40 x 2,80) + (1,50 x 3,10) | 5,77 | (1,40 + 1,40) x 2,50 | 7,00 | 1,21 | 2,50 |
| 09 | camera doppia | 3,70 x 4,00 | 14,80 | (1,65 + 1,65) x 2,50 | 8,25 | 0,58 | 2,50 |
| 10 | w.c. | 1,40 x 4,00 | 5,60 | (0,80 + 0,70) x 2,50 | 1,20 | 0,21 | 2,50 |
| 11 | terrazza 01 | (4,51 x 7,20) + (1,50 x 7,78) | 44,142 | | | | |
| 12 | terrazza 02 | 1,30 x 2,80 | 3,64 | | | | |
| 13 | terrazza 03 | 6,39 x 1,49 | 9,52 | | | | |

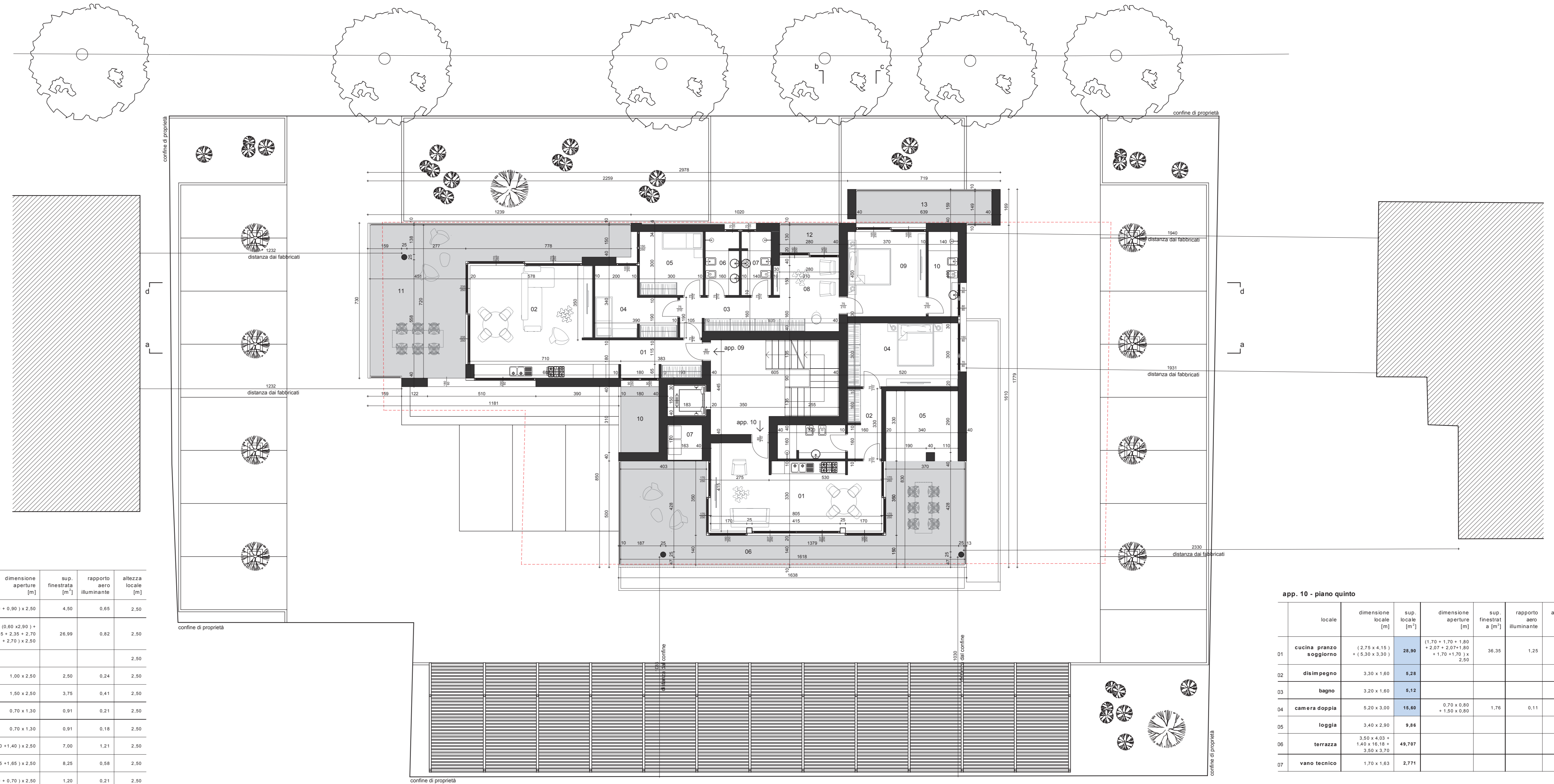

app. 10 - piano quinto

| locale | dimensione locale [m] | sup. locale [m ²] | dimensione aperture [m] | sup. finestrata [m ²] | rapporto aero illuminante | altezza locale [m] | |
|--------|-------------------------|--|-------------------------|--|---------------------------|--------------------|------|
| 01 | cucina pranzo soggiorno | (2,75 x 4,15) + (5,30 x 3,30) | 28,90 | (1,70 + 1,70 + 1,80 + 2,07 + 2,07 + 1,80 + 1,70 + 1,70) x 2,50 | 36,35 | 1,25 | 2,50 |
| 02 | disimpegno | 3,30 x 1,60 | 5,28 | | | | 2,50 |
| 03 | bagno | 3,20 x 1,60 | 5,12 | | | | 2,50 |
| 04 | camera doppia | 5,20 x 3,00 | 15,60 | 0,70 x 0,80 + 1,50 x 0,80 | 1,76 | 0,11 | 2,50 |
| 05 | loggia | 3,40 x 2,90 | 9,86 | | | | 2,50 |
| 06 | terrazza | 3,50 x 4,03 + 1,40 x 16,16 + 3,50 x 3,70 | 49,707 | | | | 2,50 |
| 07 | vano tecnico | 1,70 x 1,63 | 2,771 | | | | 2,50 |